

# PRODUKTOVÝ KATALÓG



## Saint-Gobain na Slovensku

Skupina Saint-Gobain navrhuje, vyrába a distribuuje vysoko výkonné stavebné materiály, ktoré poskytujú inovatívne riešenia pre kvalitné, úsporné a udržateľné bývanie ľudí po celej republike. Ďalej vyrába sklá pre stavebníctvo i automobilový priemysel, systémy zásobovania vodou. Presadzujeme myšlienku udržateľného bývania pomocou nášho konceptu Multikomfortných domov.

Na Slovensku pôsobí skupina Saint-Gobain už od roku 1995. Aktuálne do nej patrí 1 spoločnosť spravujúca 4 výrobné závody, 9 značiek a viac ako 420 zamestnancov.

## O značke Weber

Spoločnosť Saint-Gobain Weber, ktorá na Slovensku pôsobí viac ako 30 rokov, patrí medzi špičkové subjekty v oblasti priemyselnej výroby fasádnych materiálov a materiálov na povrchovú úpravu v interiéroch.

Pre stvárnenie fasád na novostavbách a pre potreby rekonštrukcií starších objektov ponúkame širokú paletu materiálov, ktorých sortiment je výsledkom dlhoročného sledovania požiadaviek zákazníkov. Vo všeobecnosti odborník zo stavebníctva spája s menom Weber garantovanú a overenú kvalitu s dlhoročnou skúsenosťou.

Kvalita je podložená spokojnými zákazníkmi z radov profesionálov aj súkromných stavebníkov a svedčí o nej i mnoho ocenení od odborných porôt, odborových i štátnych inštitúcií. Na slovenský trh bolo od uvedenia celkovo dodaných viac ako 32 000 000 m<sup>2</sup> omietok vyrobených priamo na Slovensku.

## Naša charakteristika

### ODDANÍ ĽUDIA

Ľudia sú hlavným aktívom a ústredným zameraním organizácie Saint-Gobain Weber. Každý jeden deň naši zamestnanci prejavujú významný záväzok voči našim spoločným cieľom, hľadajú dokonalosť a prispievajú k výkonu a rozvoju spoločnosti. Zavádzanie inovácií, ponúkajú vyššiu hodnotu našim zákazníkom a poskytujú vynikajúce služby našim štandardom.

### ZDIELANIE VEDOMOSTÍ

S približne 10 000 ľuďmi vo viac ako 52 krajinách je Weber bohatým zdrojom poznatkov po celom svete. Naša schopnosť učiť sa a zdieľať svoje vedomosti nám pomáha rozvíjať lepšie a rýchlejšie riešenia pre našich zákazníkov bez ohľadu na to, kde sa nachádzajú.

### SPRIAZNENOSŤ

Weber je silným hráčom s medzinárodným dosahom, ale prispôsobuje sa zároveň každej krajine individuálne. Naše riešenia sú vždy navrhnuté lokálne podľa miestnych potrieb a návykov. Výrobky a produkty Weber sú vyrábané v národnom alebo regionálnom meradle, v blízkosti našich zákazníkov.

### PRIATEĽSTVO A STAROSTLIVOSŤ

Štýl vzťahu, ktorý máme tendenciu budovať, nie je obyčajný vzťah medzi dodávateľom a zákazníkom. Podporujeme vzťahy medzi ľuďmi a veríme, že všetky pripomienky a návrhy sú dôležité, a venujeme sa im individuálne a s rovnakou vážnosťou.

### DLHODOBÝ A ÚSPEŠNÝ VZŤAH

Okrem kvality a všestrannej použiteľnosti produktov sme sa zaviazali slúžiť našim zákazníkom v úzkom a dlhotrvajúcom vzťahu, kde obe strany môžu profitovať. Sme odhodlaní neustále zlepšovať naše pracovné podmienky a rozvíjať vlastné vedomosti a aktivity.



# OBSAH

1.	O nás	2
2.	Profesionálne digitálne nástroje	12
3.	Vonkajšie tepelnoizolačné kontaktné systémy - ETICS	17
4.	Lepiace a výstužné malty	27
5.	Tenkovrstvové pastovité omietky	31
6.	Fasádne nátery	45
7.	Lepidlá na obklady a dlažby	53
8.	Podlahové systémy	63
9.	Základné omietkové a maltové zmesi	75
10.	Sanačné systémy	85
11.	Sanačné omietky a technické malty	88
12.	Balkónové systémy	95
13.	Príslušenstvo pre zatepľovanie	103
14.	Príslušenstvo, doplnkové materiály a systémové súčasti pre balkónové systémy	115
15.	Náradie a príslušenstvo	119
16.	Vzorkovník farieb	125
17.	Kontakty	143



Kvalitný produkt vyrobený výhradne na Slovensku.



Dlhodobo obľúbený produkt, ktorý si zaslúži vašu pozornosť.



Výnimočný produkt vo svojej produktovej skupine.



Produkt je svojím zložením a/alebo spôsobom výroby zvlášť šetrný k životnému prostrediu.



Produkt s preukazom o jeho vplyve na životné prostredie v priebehu celého životného cyklu.



# HORÍ VÁM TERMÍN? NÁM HORIA PNEUMATIKY!

**Objednajte si do 10.00 minimálne jedno vedro\* tenkovrstvovej omietky či náteru Weber a my vám ho dodáme už nasledujúci deň.**

Materiál vám doručíme nasledujúci pracovný deň od objednania alebo si ho môžete vyzdvihnúť osobne\*\* v našich distribučných skladoch v BA, BB či KE v deň objednania po 15.00. Presné miesto vyzdvihnutia vám spresní zákaznícke centrum Weber.

\* Služba platí kdekoľvek na Slovensku a je platná pre objednávku min. 25 kg vedra omietky / 16 kg vedra náteru a max. 600 kg materiálu. Ponuka sa vzťahuje iba na odtiene zo vzorkovníka Weber colorline.

\*\* V prípade, že si chcete materiál vyzdvihnúť osobne, pripojte, prosím, túto skutočnosť do poznámky v objednávke spolu so špecifikáciou miesta odberu.



## NIE JE ČAS STRÁCAŤ ČAS - Osobný odber objednávky

**Objednajte si vybrané produkty Weber na adrese [objednavky@sk.weber](mailto:objednavky@sk.weber) a o ostatné sa už postaráme my!**

- ✓ Individuálny prístup
- ✓ Prebratie objednávky v expresnom čase
- ✓ Vyhradené parkovacie miesta pre zákazníkov
- ✓ Pohodlné dodanie našimi zamestnancami priamo k vášmu vozidlu

**BRATISLAVA**  
**- Osobný odber možný od 12.00**  
Saint-Gobain Construction  
Products, s.r.o.  
Stará Vajnorská 139  
831 04 Bratislava

**RUŽOMBEROK - BIELY POTOK**  
Preberanie a vydávanie tovaru  
po - pia od 7.00 do 15.30  
Korytnická 34  
034 03 Biely Potok  
Tel.: +421 903 904 608

**PREŠOV**  
Preberanie a vydávanie tovaru  
po - pia od 7.00 do 15.30  
Petrovianska 32  
080 05 Prešov  
Tel.: +421 904 190 307

\* V prípade osobného odberu z pobočky je zákazník povinný poznať číslo objednávky



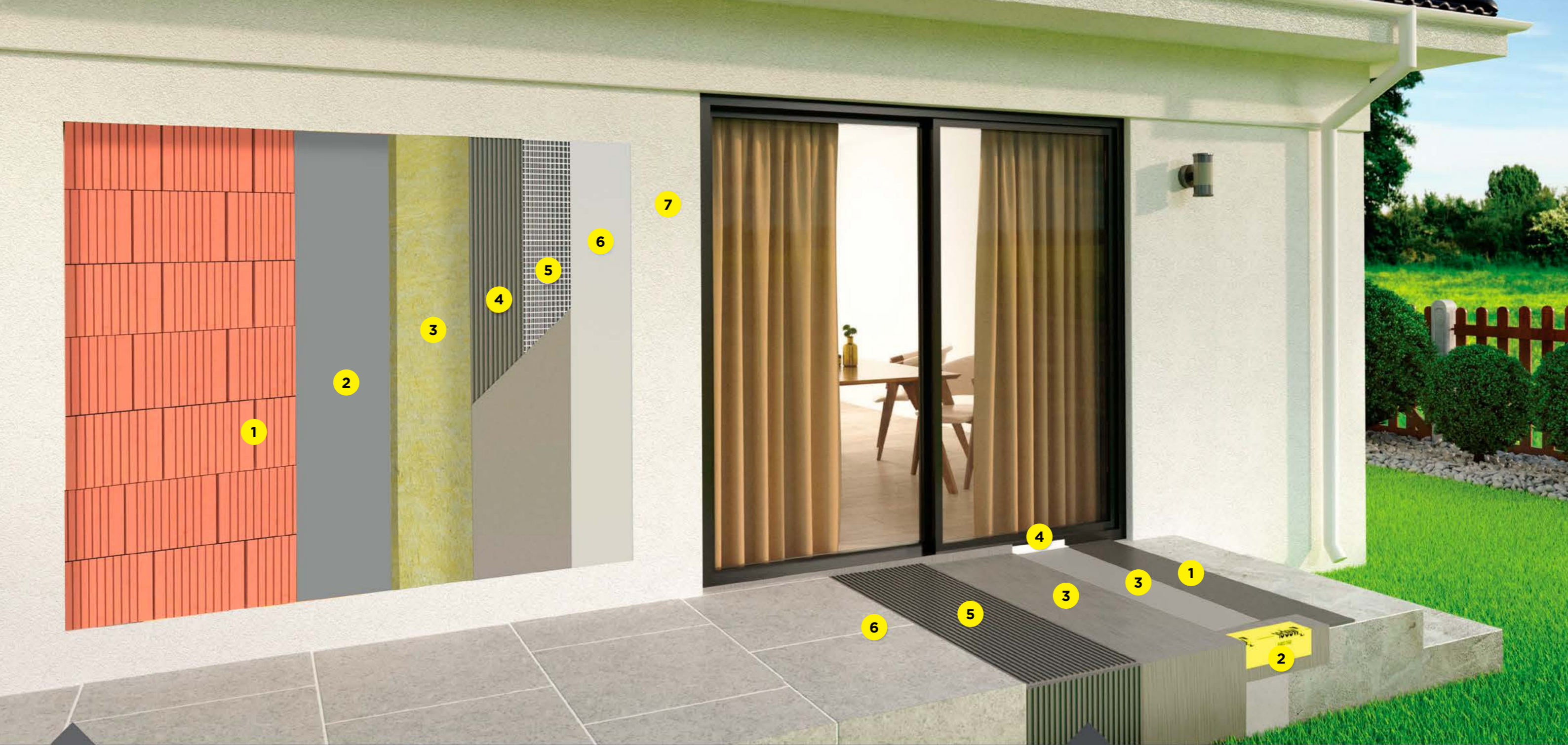

## SYSTÉMOVÉ RIEŠENIE PRE FASÁDU



1. Podklad



2. Lepiaca a výstužná malta webertherm KPS

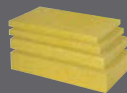

3. Minerálna vlna Isover TF profi



4. Lepiaca a výstužná malta webertherm KPS

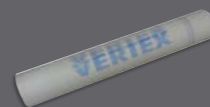

5. Sklotextilná mriežka Weber



6. Podkladový náter weber 700



7. Tenkovrstvová omietka weberpas

## SYSTÉMOVÉ RIEŠENIE PRE TERASY



1. weber suchý betón



2. weber BE 14 páska



3. weber terizol



4. weber butylová páska



5. webercol flex premium



6. webercolor premium



## SYSTÉMOVÉ RIEŠENIA PRE INTERIÉROVÚ PODLAHU



1. Betónový podklad



2. weberbat cementový poter



3. weberbat výstuž GRID 120



4. webercol flex premium

5. finálna povrchová  
dlažba

## SYSTÉMOVÉ RIEŠENIA PRE INTERIÉROVÚ STENU



1. Tehlový podklad zostáva



2. weberdur jadrová  
omietka 1 mm IN



3. weberdur štuk IN



4. interiérový náter  
weber-ton PROFI plus

# REGÁLOVÁ PONUKA

## Oblíbené produkty v kompaktnom balení



TECHNICKÁ  
**AKADÉMIA**  
SAINT-GOBAIN

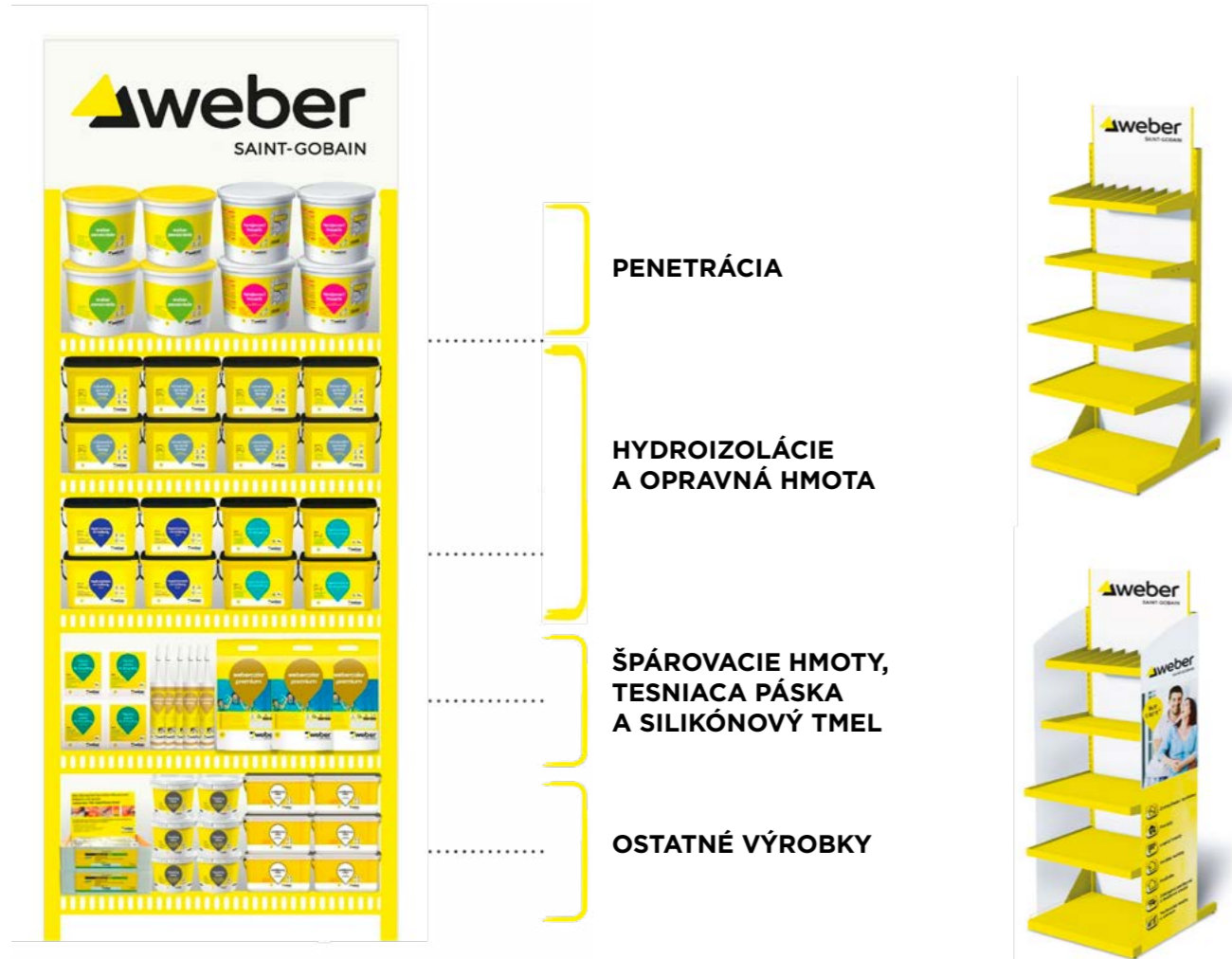

**PENETRÁCIA**

**HYDROIZOLÁCIE  
A OPRAVNÁ HMOTA**

**ŠPÁROVACIE HMOTY,  
TESNIACA PÁSKA  
A SILIKONOVÝ TMEL**

**OSTATNÉ VÝROBKY**

### Zoznam produktov

#### WEBER PENETRÁCIA

**Kód produktu: VH 716**

Koncentrovaný podkladový náter určený na savé podklady. Riedi sa s vodou v pomere od 1 : 3 do 1 : 8.



#### WEBER SPOJOVACÍ MOSTÍK

**Kód produktu: G651**

Disperzný spojovací prednáter s obsahom plniva určený na priame použitie (neriedi sa). Vhodný na nesavé podklady.



#### WEBERBAT OPRAVNÁ HMOTA

**Kód produktu: OH 101 5**

Rýchlotuhnúca opravná a vyrovnávacía hmota určená na ručné spracovanie.



#### AKRYZOL

**Kód produktu: 7601 5**

Jednozložková hydroizolácia určená do interiérov. Vhodná do sanitárnych priestorov, ideálna pod obklady a dlažby.



#### TERIZOL

**Kód produktu: 7614 5**

Hydroizolačná cementová stierka. Určená na hydroizoláciu v interiéroch aj exteriéroch. Vhodná i pod obklady a dlažby.



#### WEBER BE 14

**Kód produktu: 8414**

Tesniaca páska vhodná na tesnenie špár a dilatačné spoje podlaha/stena. Pružná a vodotesná.



#### WEBERCOLOR PREMIUM

**Kód produktu: WCP + názov odtieňa**

Cementová špárovacia hmota. Vodoodolná a flexibilná, vhodná pre šírku špáry 1-15 mm. Dostupná v 13 odtieňoch.



#### WEBERCOLOR SILIKÓN

**KÓD PRODUKTU: SPTS + NÁZOV ODTIEŇA**

Sanitárny silikónový tmel pre interiéru i exteriér. Dostupný v 13 odtieňoch ako špárovacia hmota webercolor premium.



#### WEBERTEC 946

**KÓD PRODUKTU: WT946**

Injektážny jednozložkový gél na beztlakovú injektáž vlhkého muriva.



#### WEBER 700

**KÓD PRODUKTU: VG700**

Univerzálny podkladový náter (biely, zelený, žltý, červený, šedý)



#### WEBERTON

**KÓD PRODUKTU: A + ČÍSLO ODTIEŇA**

Fasádne nátery pre rekonštrukcie, modernizácie alebo vonkajšie tepelnoizolačné kontaktné systémy ETICS.



# WEBER AKADÉMIA

Využite naše video školenia alebo si vyberte ďalšiu oblasť vášho záujmu podľa vášho zamerania

*Máte záujem o školenie? Naš profesionálny školiaci tím vám vytvorí školenie šité na mieru podľa konkrétnych špecifikácií*  
**Kontaktujte nás: [info@sk.weber](mailto:info@sk.weber)**

### Prečo Technická akadémia Saint-Gobain?

Cieľom týchto školení je zvýšenie úrovne poznatkov v konkrétnych oblastiach z teoretickej aj praktickej stránky. Každý úspešný účastník po absolvovaní Technickej akadémie Saint-Gobain dostane osvedčenie o absolvovaní.



## Profesionálne digitálne nástroje Weber



### Weber kalkulátor fasády

Online kalkulátor fasády Weber vám pomôže zorientovať sa v širokej ponuke kontaktných zatepľovacích systémov ETICS a spočíta vám na základe výmery vášho objektu potrebné množstvo materiálu a predbežnú cenovú ponuku.

[kalkulator.sk.weber](http://kalkulator.sk.weber)



### WeberColor Architect

Výberu farebnej fasády by ste mali venovať nemalú pozornosť. Vyskúšajte si v našom online fasádom štúdiu jednoducho na predpripravených šablónach alebo priamo na vašom projekte, aký odtieň je pre vás najvhodnejší.



[navrh-fasady.sk.weber](http://navrh-fasady.sk.weber)



### Weber kalkulátor Finder

Vyberte si farbu z obrázka, fotky alebo RGB či RAL parametrov podľa vlastných referencií a my vám na základe percentuálnej zhody odporučíme najbližší odtieň z nášho Weber vzorkovníka.



[farby.sk.weber](http://farby.sk.weber)



### Weber Selektor

Ako si vybrať správne lepidlo na obklady a dlažby? Zadáte parametre, ktoré zodpovedajú vášmu projektu, a my vám na základe daných informácií odporučíme najvhodnejší produkt Weber.



[www.sk.weber/weber-selektor](http://www.sk.weber/weber-selektor)



## Ďalšie digitálne nástroje Saint-Gobain

### Isover Fragment 5.0

Online výpočtový program na rýchly prepočet základných tepelnotechnických parametrov. Výpočty základných tepelnoizolačných vlastností fragmentov obalového pláštia budov vychádzajú z normy STN 730540 Tepelná ochrana budov. Program realizuje 2D výpočty tepelného odporu R, súčiniteľa prechodu tepla, fázový posun, teplotný útlm, kondenzácie ročnou a mesačnou metódou, fragmentu konštrukcie (1 x 1 m) v súlade s STN 73 0540 a STN EN ISO 13788.

### Isover Peha 1.0

Projektové hodnotenie energetickej hospodárnosti budov je nadstavbou programu ISOVER Fragment. Služi na preukázanie energetickej hospodárnosti budov v projektovom hodnotení. Projektant si tak overí, že za predpokladu dodržania projektu bude budova skolaudovaná v požadovanej kategórii podľa energetického certifikátu, prípadne sa môže projektant prostredníctvom tohto nástroja odladiť a zoptimalizovať.

### Isover TEMO

ISOVER TERMO je jednoduchá pomôcka v rámci programu Fragment slúžiaca na analýzu a simulácie stavebných konštrukcií a detailov obalového pláštia budov – okien, stien, strechy, základov, podlahy a pod. v miestach deformácie teplotných polí a výskytu tepelných mostov prostredníctvom dvojrozmerného vedenia tepla.

### Isover Multi Comfort House Designer

[isover.sk/multi-comfort-house-designer](http://isover.sk/multi-comfort-house-designer)

Program ISOVER Multi Comfort House Designer je nástroj s jednoduchým ovládaním na predprojektovú prípravu a návrh energetickeho pasívneho domu. Umožňuje rýchlo a prehľadne vykonať

výpočet najdôležitejších energetických kľúčových dát budovy pri zohľadnení klimatických faktorov vzťahujúcich sa na jeho umiestnenie (lokalitu).

### Rigips Selektor

[app.bimproject.cloud/rigips/sk/selektor](http://app.bimproject.cloud/rigips/sk/selektor)

Selektor je online digitálna verzia Atlasu suchej výstavby a slúži na vyhľadávanie konštrukcií na základe parametrov (požiarna odolnosť, vzduchová nepriezvučnosť...) alebo čísla konštrukcie. Okrem vyhľadávania Selektor ponúka možnosť získať informácie o cene konštrukcií a stiahnuť kompletných technických podkladov (EPD, montážny návod...).

### Rigips Akustický program

[app.bimproject.cloud/rigips/sk/acoustic](http://app.bimproject.cloud/rigips/sk/acoustic)

Akustický program Rigips pre priestorovú akustiku slúži na výpočet času dozvuku miestnosti. Na základe informácií o priestore (plocha, objem, počet dverí a okien...) a jeho parametroch (typ omietky, typ podlahy a pod.) dokáže program vypočítať čas dozvuku. Užívateľ môže tieto informácie vyplniť a zároveň si vybrať preferovaný typ materiálu pre akustickú úpravu interiéru.

### Rigips Best Finish

[sk.bestfinish.m-te.de](http://sk.bestfinish.m-te.de)

Aplikácia pre mobilné telefóny a desktopy, ktorú je možné použiť pri výbere stupňa kvality povrchu úpravy sadrokartónových stien. Aplikácia názorne ukáže, ako vyzerá povrch steny s rôznou kvalitou povrchu v priebehu dňa, keď slnko preniká do miestnosti oknami alebo pri umelom osvetlení. Rovnako je možné simulovať, ako dopadne náraz predmetu na roh steny, ktorý nie je nijako chránený alebo je chránený hliníkovým profilom alebo špeciálnymi páskami NO-COAT alebo AquaBead.

## ĎALŠIE SLUŽBY

	KÓD (popis)	Balenie (ks)
Sanačné analýzy	WT022	návrh
Diagnostika podlahových povrchov:		
• Skúška pridržnosti, 10 terčov	WT023	1
• Nedeštruktívna skúška pevnosti betónu tvrdomerom, 1 plocha	WT016	1
• Meranie vlhkosti metódou CM, 1 plocha	WT017	1
Farebné štúdio	WT018	návrh
Termovízne meranie	WT019	meranie
Vzorka tenkovrstvovej omietky		pozri kapitola Tenkovrstvové pastovité omietky
Vzorka fasádneho náteru		pozri kapitola Fasádne nátery

### Vzorky

- Vzorku je možné vyzdvihnúť osobne v ktoromkoľvek sklade WEBER
- Vzorku je možné pripojiť k objednávke, ktorá spĺňa podmienky nadlimitnej dopravy
- Pokiaľ si zákazník žiada vzorku doručiť na konkrétnu adresu bez ďalšej objednávky, platí cenník podlimitnej dopravy

## DOPLNKOVÉ MATERIÁLY

	Kód produktu	Balenie	MJ
Ochranná sieť na lešenie, rozmer 14,2x2,6 m (55 g/m <sup>2</sup> )	28550	1	ks
Pracovné nohavice s potlačou Weber, biele, veľkosť 50, 52, 54, 56, 58, 60	WT003	1	ks
Vzorkovník špárovacích hmôt	WT021	1	ks
Fyzický vzorkovník omietok weberpas (sada = 2 ks)	WT006	1	sada
Fyzický vzorkovník dizajnových omietok	WT007	1	ks
Fyzický vzorkovník dekoratívnych omietok	WT022	1	ks
Vzorkovník farieb weber color.line	WT008	1	ks
Billboard / Tabuľa / Banner Billboard štandard, rozmer 4,9 x 2,2 m Reklamná tabuľa Weber, rozmer 120 x 250 cm Banner podľa požiadaviek zákazníka		1	ks

# FAREBNÝ NÁVRH FASÁDY

**Chcete svojmu domovu pridať nový život, ale neviete, kde začať? S Weberom je to jednoduché! Ponúkame vám unikátnu službu farebného návrhu fasády priamo na váš dom podľa vlastnej fotografie.**

### Naša vizualizácia vášho nového domova!

Vaša fasáda hovorí o vašej rodine, štýle, vkuse či vašej osobnosti. Prečo by ste mali akceptovať bežné, keď môžete mať niečo výnimočné? S našou službou Farebného návrhu fasády môžeme simulovať rôzne farebné kombinácie priamo na fotografii vášho domu, aby ste mali predstavu, ako bude výsledok vyzeráť ešte predtým, ako sa k niečomu zaviazete.



### AKO TO FUNGUJE?

#### 1. Vyberiete si preferované odtiene:

Vyberte si farby a textúry podľa svojich predstáv. Využite **vzorkovník webercolor line**, náš online nástroj **WeberColor Finder**, **showroom Weber** či našich **obchodno-technických poradcov**, ktorí vám pomôžu rozhodnúť sa, aké farebné kombinácie budú najlepšie vyhovovať vášmu domu a vašim preferenciám.

#### 2. Vyhotovte fotografiu vášho objektu:

Zhotovte aspoň jednu fotografiu vášho domu či zvoleného objektu.

#### 3. Kontaktujte nás:

Dohodnite si cez mail našu podporu **poradenstvo@sk.weber** detaily a objednajte si našu službu.

#### 4. Vizualizácia:

S našou technológiou virtuálnej vizualizácie môžete vidieť, ako bude váš dom vyzeráť s novými farbami a textúrami ešte predtým, ako začnete s aplikáciou.

#### 5. Dokonalý výsledok:

Po schválení farebného návrhu vám môžeme dodať aj orientačnú cenovú ponuku a zabezpečíme, že aplikácia bude vykonaná s najvyššou starostlivosťou a kvalitou, aby váš dom vyzeral tak, ako ste si predstavovali.

**NECHAJTE SVOJ DOM HOVORIŤ ZA VÁS!**



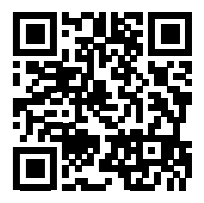

# VONKAJŠIE TEPELNOIZOLAČNÉ KONTAKTNÉ SYSTEMY - ETICS

V súčasnej situácii výrazného zvyšovania cien energií je zateplovanie budov veľmi aktuálne hlavne z dôvodu finančných úspor pri užívaní budov. Zlepšenie tepelnej ochrany budov zateplením súvisí so zabezpečením základných požiadaviek na stavby v oblasti zdravia, hygieny a znižovania energetickej náročnosti pri prevádzke budov. Samotným zateplením rodinného domu neriešime len zníženie nadmernej spotreby energie budovy na vykurovanie, ale môžeme vyriešiť aj problémy týkajúce sa nízkych tepelnoizolačných vlastností materiálov použitých pri výstavbe, ktoré boli aktuálne v období realizácie.

Kontaktný zateplovací systém (KZS) - alebo ETICS (external thermal insulation composite system) je definovaný ako stavebný výrobok dodávaný ako ucelená zostava zložiek skladajúcich sa z lepiacej hmoty, tepelného izolantu, kotviacich prvkov a základnej vrstvy konečnej povrchovej úpravy. Systém používaný na zateplenie obvodového muriva pozostávajúci z priemyselne vyrábaných výrobkov dodávaných výrobcom ako kompletný systém, ktorý zahŕňa výrobcom systému špeciálne vybrané komponenty pre tento systém a podklad.

Zaslúžite si zateplenie, ktoré naplní všetky vaše technologické aj estetické potreby. Zaslúžite si kvalitu.

# weber.therm exclusive

## KONTAKTNÝ ZATEPLOVACÍ SYSTÉM S PLATŇAMI Z MINERÁLNEJ VLNY

Kontaktný zateplovací systém  
obvodového muriva fasádnych plášťov  
s použitím platní z minerálnej vlny (MW).

- Vysoká priepustnosť vodných pár
- Vysoké úžitkové hodnoty použitých materiálov
- Dlhá životnosť

### ODPORÚČANÉ KOMPONENTY SYSTÉMU:

1. Podklad
2. Lepiaca a výstužná malta **webertherm KPS**
3. Izolant  
**Minerálna vlna Isover**
4. Rozperná hmoždinka  
s roznášajúcim tanierom  
**CS II 8DT110V**
5. Sklovláknitá mriežka  
**Vertex-weber**
6. Izolačná zátka MW
8. Podkladový náter  
**weber 700**
9. Silikónová omietka  
**weberpas silikónová**

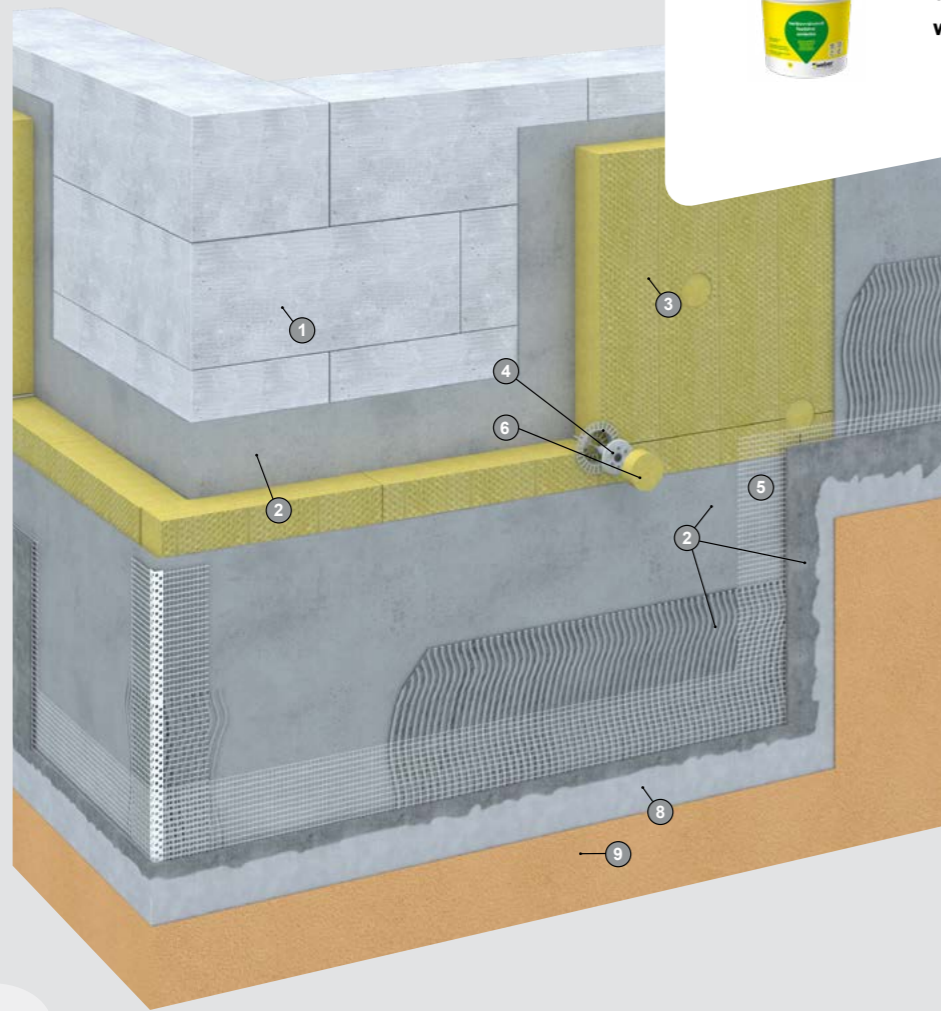

# weber.therm terranova

## NAJPOUŽÍVANEJŠÍ KONTAKTNÝ ZATEPLOVACÍ SYSTÉM

Kontaktný zateplovací systém  
obvodového muriva fasádnych plášťov  
s použitím polystyrénových platní (EPS).

- Najpredávanejší na Slovensku
- Vhodný pre novostavby aj dodatočné zateplenie
- Vysoké úžitkové hodnoty použitých materiálov

### ODPORÚČANÉ KOMPONENTY SYSTÉMU:

1. Podklad
2. Lepiaca a výstužná malta **webertherm KPS**
3. Sklovláknitá mriežka  
**Vertex-weber**
4. Rozperná hmoždinka  
**STR U**
5. Izolačná zátka **EPS**
6. Izolant  
**EPS Isover**
7. Podkladový náter  
**weber 700**
8. Hydrofilná omietka  
**weberpas aquaBalance**

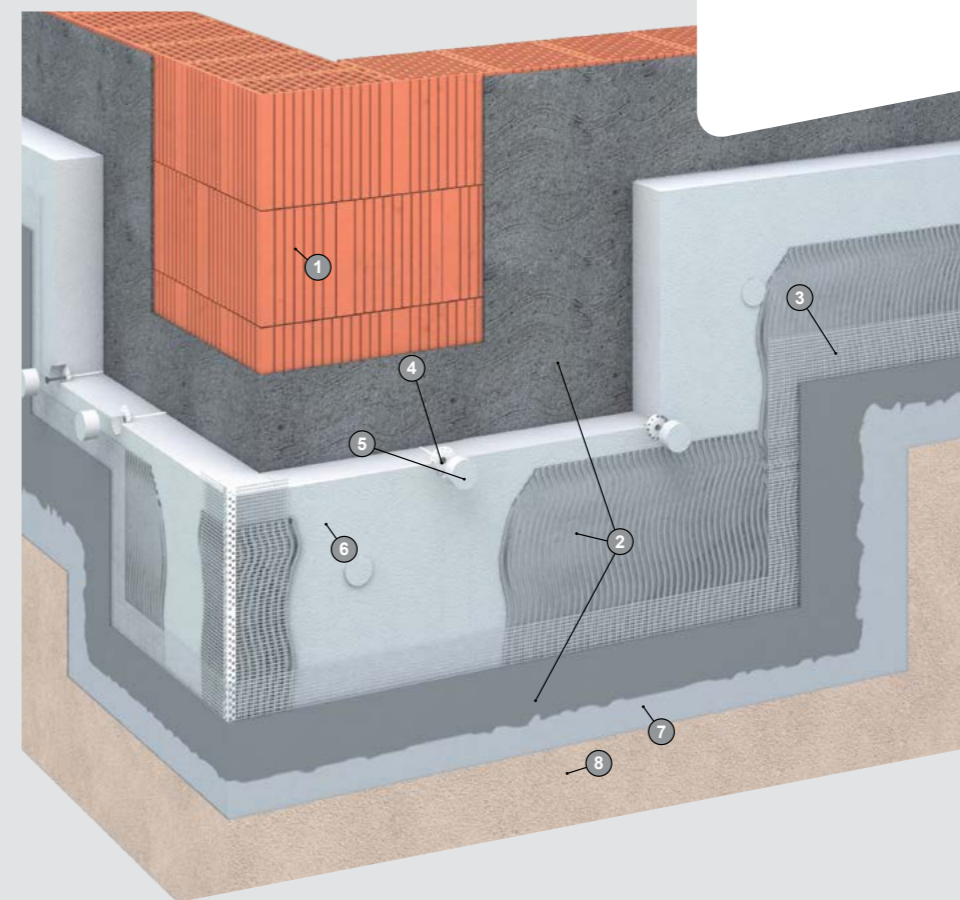

# weber.therm clima E

## KONTAKTNÝ ZATEPLOVACÍ SYSTÉM S PLATŇAMI Z PERFOROVANÉHO POLYSTYRÉNU

Kontaktný zatepľovací systém obvodového muriva fasádnych plášťov s použitím platní z perforovaného polystyrénu.

- Najvyššia paropriepustnosť pri systémoch s expandovaným polystyrénom
- Vhodný pre novostavby aj dodatočné zateplenie
- Dlhá životnosť

### ODPORÚČANÉ KOMPONENTY SYSTÉMU:

1. Podklad
2. a 5. Lepiaca a výstužná malta **webertherm clima**
3. Izolant  
**Perforovaný EPS Isover**
4. Rozperná hmoždinka  
**STR U**
6. Sklovláknitá mriežka  
**Vertex-weber**
7. Podkladový náter  
**weber 700**
8. Samočistiaca omietka  
s fotokatalytickou funkciou  
**weberpas clean Active**

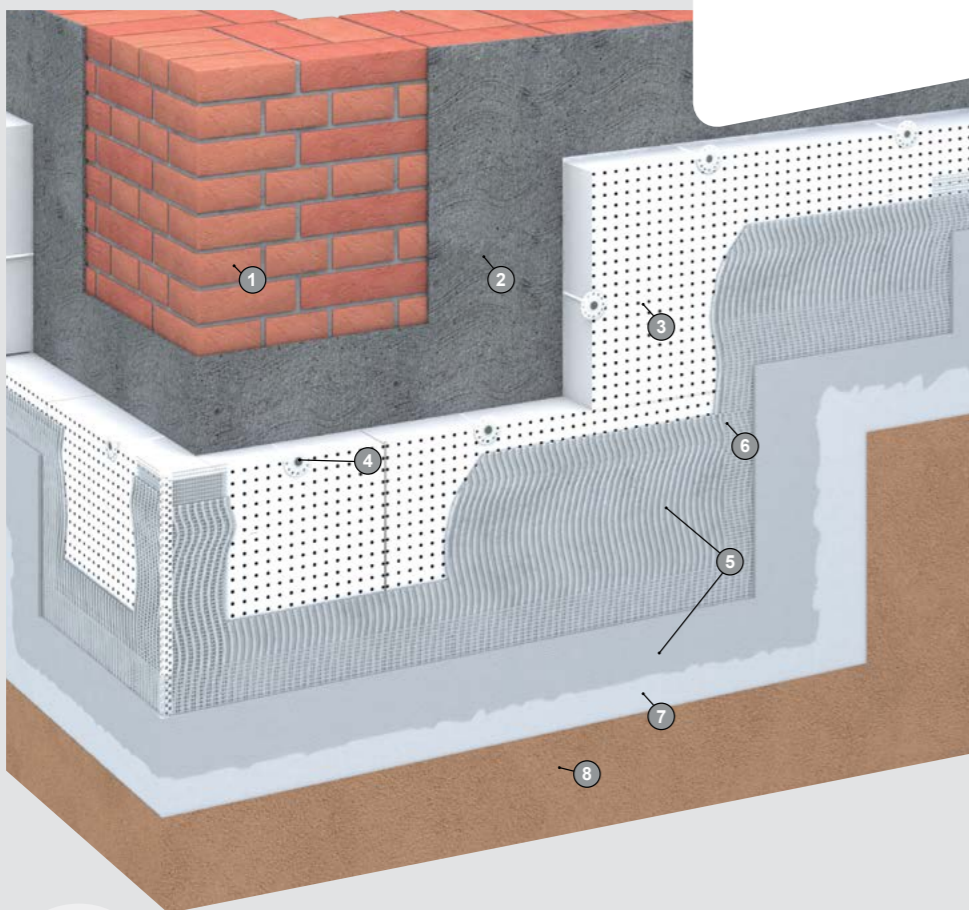

# weber.therm plus ultra

## KONTAKTNÝ ZATEPLOVACÍ SYSTÉM NA BÁZE FENOLOVEJ PENY

Kontaktný zatepľovací systém obvodového muriva s použitím platní na báze fenolovej peny.

- Najtenší kontaktný zatepľovací systém
- Ideálny pre novostavby, pasívne domy, rekonštrukcie
- Až o 8 % viac úžitkového priestoru na balkónoch a terasách

### ODPORÚČANÉ KOMPONENTY SYSTÉMU:

1. Podklad
2. a 5. Lepiaca a výstužná malta **webertherm plus ultra**
3. Izolant  
**Dosky z fenolovej peny Kooltherm**
4. Rozperná hmoždinka  
**STR U**
6. Sklovláknitá mriežka  
**Vertex-weber**
7. Podkladový náter  
**weber 700**
8. Silikónová omietka  
**weberpas silikónová**

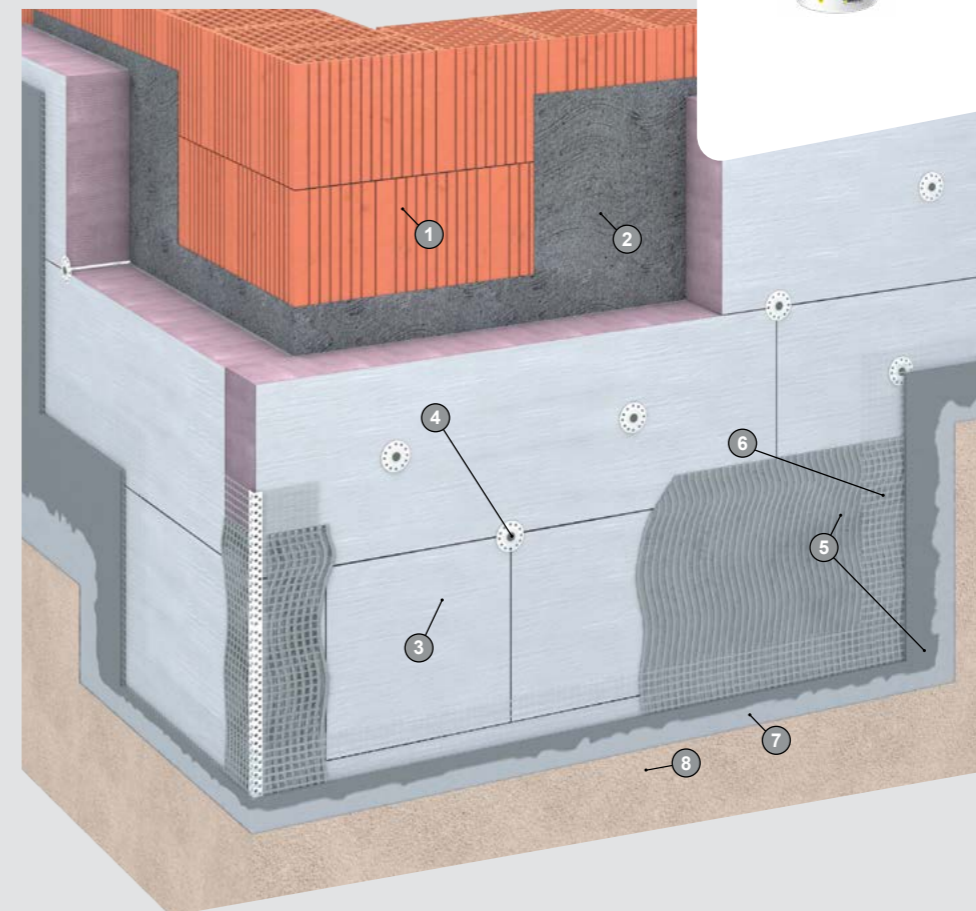

# weber therm flex E

## KONTAKTNÝ ZATEPLOVACÍ SYSTÉM PRE DREVOSTAVBY

Kontaktný zateplovací systém obvodového muriva fasádnych plášťov určený na drevostavby a nestabilné podklady.

- Minimálne technologické prestávky
- Vysoká rýchlosť montáže
- Lepiaca a stierková hmota pripravená na priame použitie

### ODPORÚČANÉ KOMPONENTY SYSTÉMU:

1. Podklad
2. Lepiaca malta **webertherm elastik**
3. Izolant **Minerálna vlna Isover**
4. Rozperná hmoždinka **STR U**
5. výstužná malta **webertherm flex**
6. Sklovláknitá mriežka **Vertex-weber**
7. Podkladový náter **weber 700**
8. Silikónová omietka **weberpas silikónová**

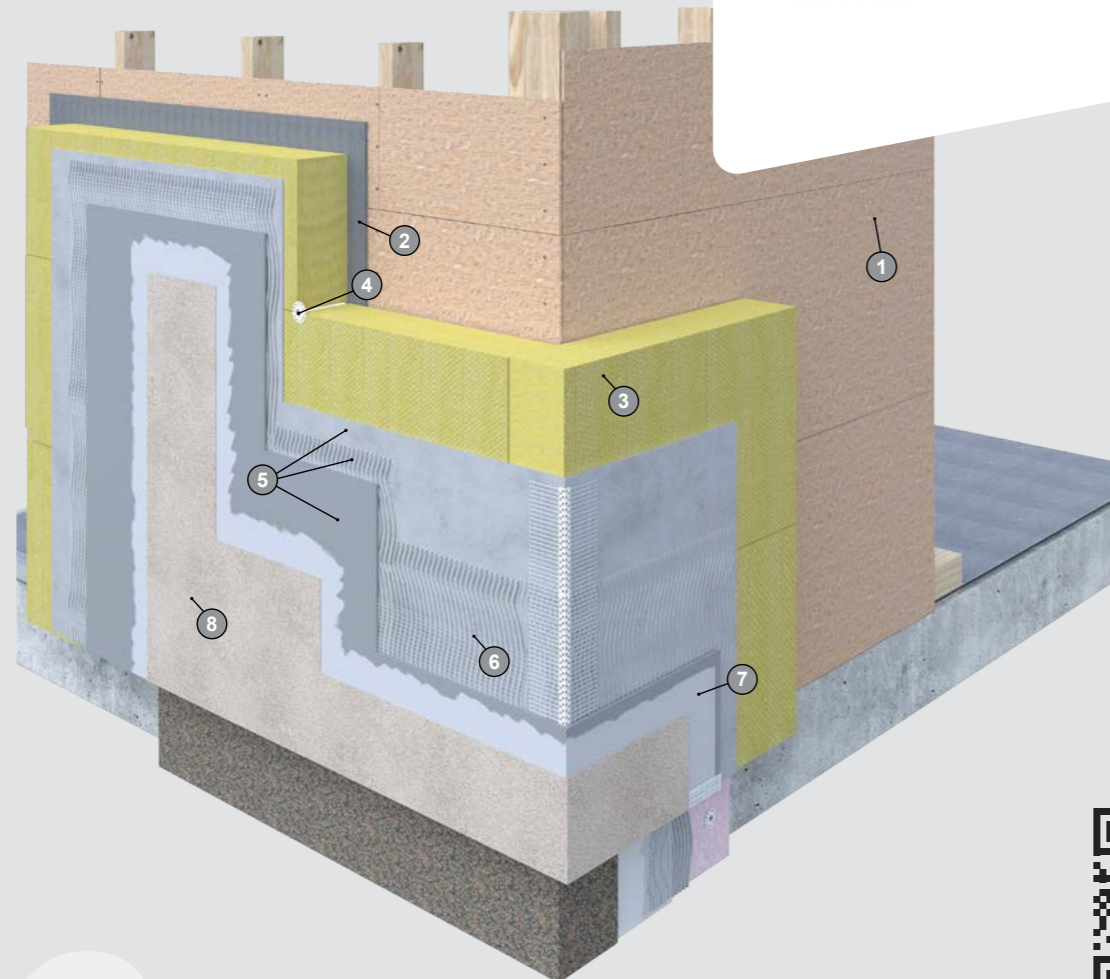

# weber.therm mínus 7

## KONTAKTNÝ ZATEPLOVACÍ SYSTÉM S POUŽITÍM POLYSTYRÉNOVÝCH PLATNÍ

Systém obvodového muriva fasádnych plášťov s použitím polystyrénových platní (EPS).

- Možnosť aplikácie do  $-7\text{ }^{\circ}\text{C}$
- Vhodný pre novostavby aj dodatočné zateplenie
- Vhodný pre rodinné aj bytové domy

### ODPORÚČANÉ KOMPONENTY SYSTÉMU:

1. Podklad
2. Lepiaca a výstužná malta **webertherm KPS**
3. Sklovláknitá mriežka **Vertex-weber**
4. Rozperná hmoždinka **STR U**
5. Izolačná zátka **EPS**
6. Izolant **EPS Isover**
7. Podkladový náter **weber 700**
8. Hydrofilná omietka **weberpas aquaBalance**

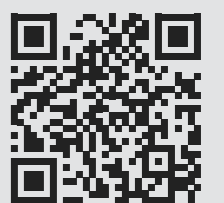
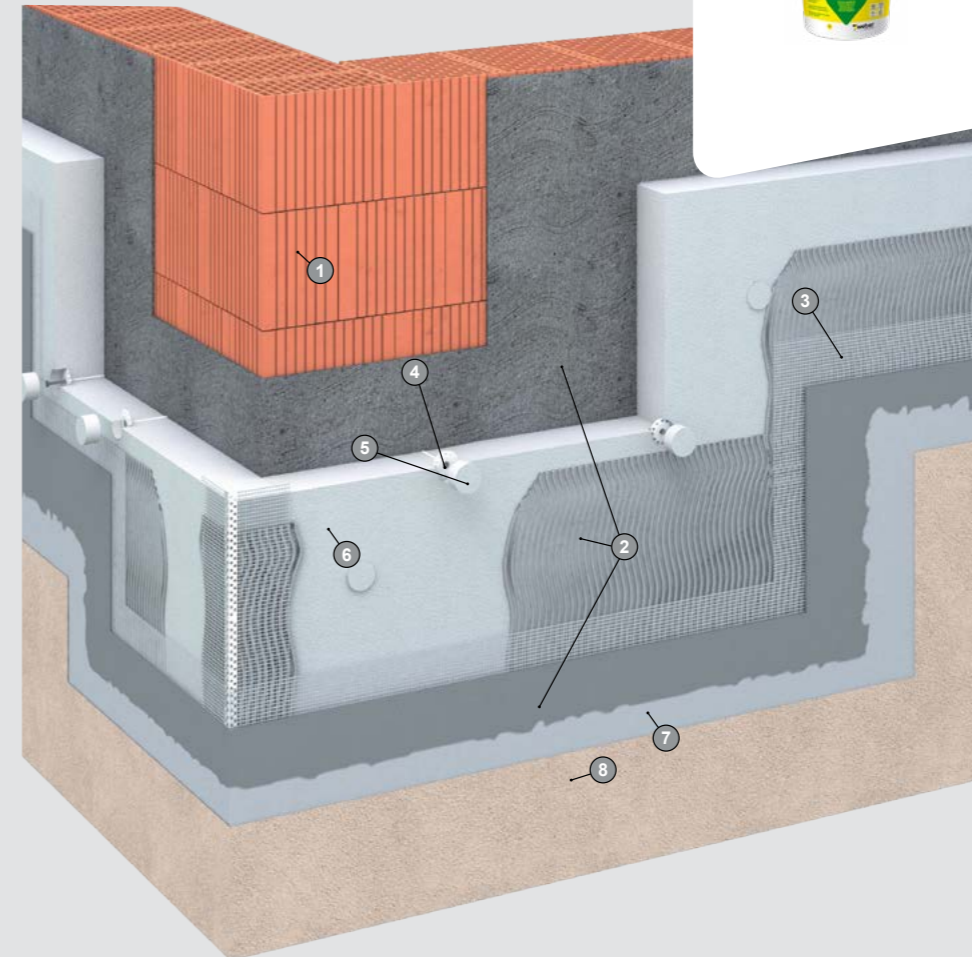

# weber.therm mínus 7 mineral

## KONTAKTNÝ ZATEPLOVACÍ SYSTÉM DO CHLADNÉHO OBDOBIA

Vonkajší tepelnoizolačný kontaktný systém s omietkou (ETICS) s tepelnou izoláciou z dosiek z minerálnej vlny.

- Možnosť aplikácie do -7 °C
- Vhodný pre rodinné aj bytové domy
- Dlhá životnosť

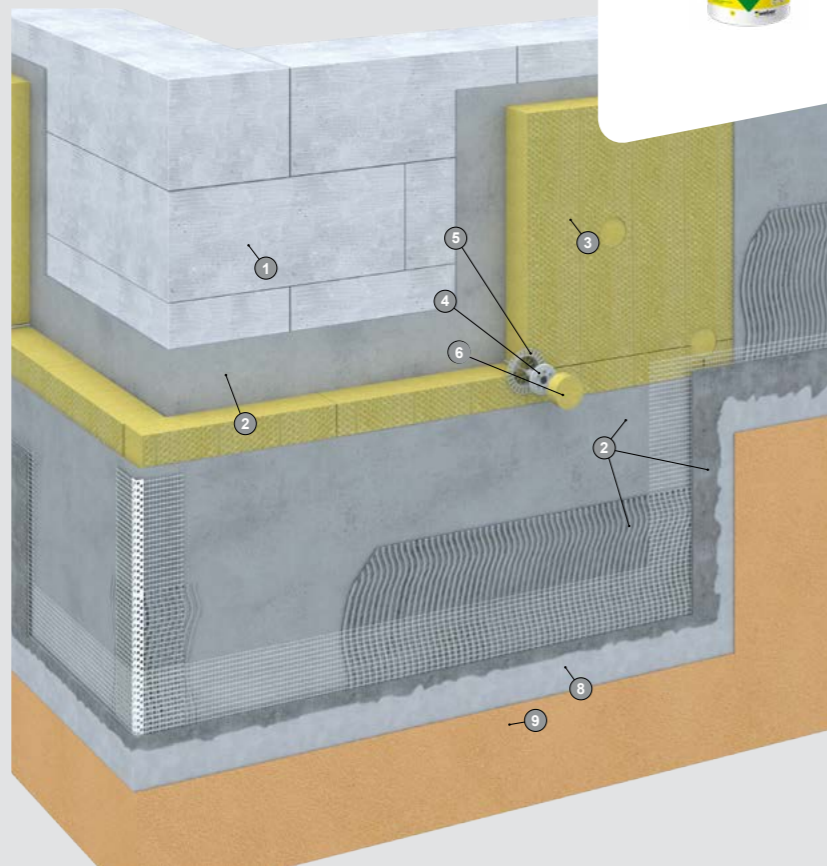

### ODPORÚČANÉ KOMPONENTY SYSTÉMU:

1. Podklad
2. Lepiaca a výstužná malta **webertherm KPS**
3. Izolant  
**Minerálna vlna Isover**
4. Rozperná hmoždinka s roznášajúcim tanierom **CS II 8DT110V**
5. Sklovláknitá mriežka **Vertex-weber**
6. Izolačná zátka MW
8. Podkladový náter **weber 700**
9. Silikónová omietka **Weberpas silikónová**

# KOMPLEXNÁ PONUKA PRE ZATEPLENIE

- » Na mieru šité odborné poradenstvo
- » Individuálny prístup a návrh riešenia
- » Celkové zastrešenie systému od lepiacej malty až po finálnu povrchovú úpravu
- » Možnosť použitia jednej lepiacej stierky pre všetky najpoužívanejšie druhy izolantov
- » Izolanty prvotriednej kvality Isover
- » Dostupné riešenia aj pre zimné či chladné obdobie
- » Inovatívne omietky prevyšujúce súčasné trendy
- » Certifikované systémové riešenia garantujúce kvalitu výrobkov
- » Neobmedzené farebné riešenia
- » Digitálna identifikácia želaných odtieňov
- » Možnosť predbežnej cenovej kalkulácie z pohodlia domova
- » Kvalita vyrobená na Slovensku s prihliadnutím na životné prostredie a udržateľnosť stavebných materiálov
- » Maximálne optimalizované dodacie termíny pre splnenie vášho časového harmonogramu a omnoho viac

Kompletné informácie  
a návody nájdete na:

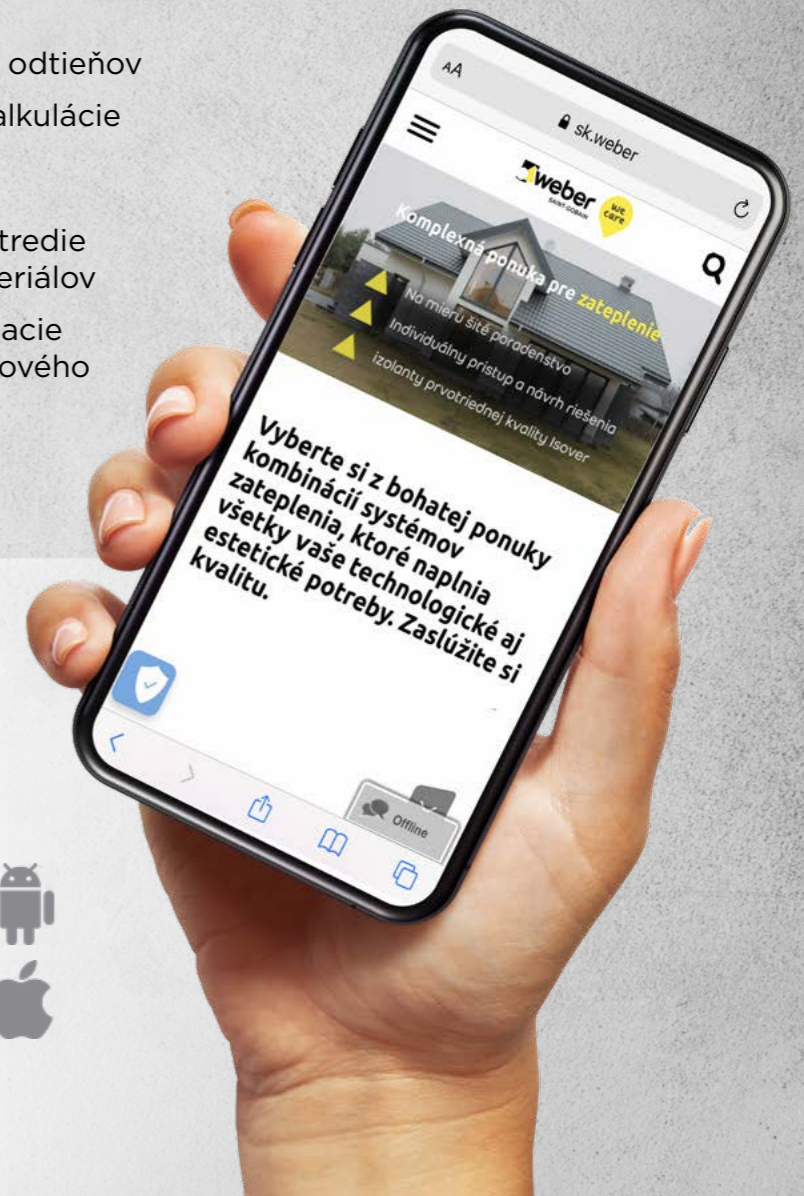



# LEPIACE A VÝSTUŽNÉ MALTY

Lepiaca a výstužná malta slúži na lepenie tepelných izolácií a vytváranie výstužnej vrstvy, ktorá tvorí spoľahlivý podklad zateplenia pre následné povrchové úpravy vašich fasád.

Ak hľadáte spoľahlivého pomocníka pre zatepľovanie vašej stavby, ponúkame vám kvalitné slovenské malty Weber, ktoré spĺňajú všetky požiadavky.

Či už ide o certifikované systémové riešenia, alebo univerzálny ekonomický variant, tieto dva typy mált sú určené práve pre váš projekt.

Malty Weber sú určené na lepenie izolantov rôznych druhov a taktiež na vytváranie výstužnej armovacej vrstvy pre kontaktné zatepľovanie. Ich prednosťou sú prísne kritériá na prídržnosť k podkladu a paropriepustnosť.

# LEPIACE VÝSTUŽNÉ MALTY

## webertherm leparm



### LEPIACA A VÝSTUŽNÁ MALTA

Malta určená na lepenie a stierkovanie tepelnej izolácie na báze polystyrénu (EPS) a minerálnej vlny (MW).

- › Mrazuvzdorná
- › Lahko spracovateľná
- › Ideálna pre rodinné domy



Kód produktu	Balenie	Spotreba	Balenie			Minimálne objednávacie množstvo
			ks	druh	(kg/l)	
410P	25 kg	9 - 11 kg	48	paleta	1200	paleta

## webertherm KPS



### LEPIACA A VÝSTUŽNÁ MALTA PRE ETICS

Jednozložková prášková hmota na báze cementu, určená na lepenie a stierkovanie tepelnoizolačných materiálov.

- › Mrazuvzdorná
- › Pre EPS, MW aj XPS
- › Súčasť systémového riešenia ETICS



Kód produktu	Balenie	Spotreba	Balenie			Minimálne objednávacie množstvo
			ks	druh	(kg/l)	
401P	25 kg	9 - 11 kg	48	paleta	1200	paleta

## webertherm clima

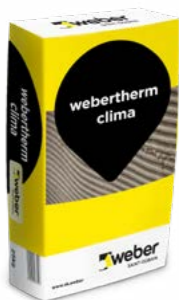

### LEPIACA A VÝSTUŽNÁ MALTA

Jednozložková prášková lepiaca a stierková hmota na báze cementu, súčasť zateplovacieho systému weber.therm clima.

- › Vysoká paropriepustnosť
- › Lahko spracovateľná
- › Súčasť systémového riešenia ETICS



Kód produktu	Balenie	Spotreba	Balenie			Minimálne objednávacie množstvo
			ks	druh	(kg/l)	
LZS 750 25	25 kg	9 - 11 kg	42	paleta	1050	ks

## webertherm mínus 7

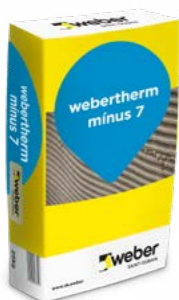

### LEPIACA A VÝSTUŽNÁ MALTA

Jednozložková prášková hmota na báze cementu určená na lepenie a stierkovanie tepelnoizolačných materiálov v chladnom období.

- › Aplikovateľná do -7°C
- › Mrazuvzdorná
- › Súčasť systémového riešenia ETICS



Kód produktu	Balenie	Spotreba	Balenie			Minimálne objednávacie množstvo
			ks	druh	(kg/l)	
LZS 750 25	25 kg	9 - 11 kg	42	paleta	1050	ks

\*Uvedená spotreba je orientačná. Odlišuje sa v závislosti od podkladu, spôsobu aplikácie a použitého izolantu.  
\*\* Uvedené produktové obrázky sú iba ilustračné.

# LEPIACE VÝSTUŽNÉ MALTY

## webertherm elastik



### LEPIACA A VÝSTUŽNÁ MALTA

Jednozložková prášková hmota na báze cementu, určená na lepenie a stierkovanie tepelnej izolácie na báze EPS, MW a XPS

- › Vhodná pre drevoštiepky a sadrovláknité dosky
- › Vynikajúca spracovateľnosť
- › Súčasť systémového riešenia ETICS



Kód produktu	Balenie	Spotreba	Balenie			Minimálne objednávacie množstvo
			ks	druh	(kg/l)	
401PE	25 kg	9 - 11 kg	48	paleta	1200	ks

## webertherm plus ultra



### LEPIACA A VÝSTUŽNÁ MALTA NA FENOLOVÚ PENU

Jednozložková prášková lepiaca a stierková hmota na báze cementu, súčasť zateplovacieho systému weber.therm plus ultra.

- › Vysoká príľnavosť
- › Lahko spracovateľná
- › Súčasť systémového riešenia ETICS



Kód produktu	Balenie	Spotreba	Balenie			Minimálne objednávacie množstvo
			ks	druh	(kg/l)	
M768	25 kg	11	40	paleta	1200	ks

## Retec 700



### RENOVÁCIA STARÝCH ZATEPLOVACÍCH SYSTÉMOV

Opravná malta obsahujúca vlákna určená pre sanáciu vonkajších tepelnoizolačných kontaktných systémov.

- › Vysoko paropriepustná
- › Pre EPS, MW aj XPS
- › S obsahom armovacích vlákien



Kód produktu	Balenie	Spotreba	Balenie			Minimálne objednávacie množstvo
			ks	druh	(kg/l)	
M740 30	30 kg	9 - 11 kg	42	paleta	1260	ks

## webertherm flex



### PRUŽNÁ LEPIACA A VÝSTUŽNÁ MALTA

Lepiaca a výstužná malta určená na báze disperzných spojív.

- › Pastovitá konzistencia
- › Maximálne pružná
- › „Bez cementová“



Kód produktu	Balenie	Spotreba	Balenie			Minimálne objednávacie množstvo
			ks	druh	(kg/l)	
LZS 708 B 25	25 kg	lepenie 4 kg, stierkovanie 4 kg	16	paleta	400	25 kg

Na objednávku: dodanie do 10 pracovných dní

\*Uvedená spotreba je orientačná. Odlišuje sa v závislosti od podkladu, spôsobu aplikácie a použitého izolantu.  
\*\* Uvedené produktové obrázky sú iba ilustračné.



# TENKOVRSŤVOVÉ PASTOVITÉ OMIETKY

Kvalita je podložená spokojnými zákazníkmi z radov profesionálov aj súkromných stavebníkov. O dlhodobej obľube svedčí overená kvalita slovenských výrobkov, ktoré sú vyvinuté v našich výskumných a vývojových centrách, vyrobené najmodernejšou technológiou a testované odborníkmi vo vysoko špecializovaných laboratóriách Weber.

Vplyv našich produktov na životné prostredie v priebehu celého životného cyklu, akými sú napríklad spotreba energií a vody, produkcia odpadu, vplyv na zmenu klímy a pod., je podložený certifikátmi EPD.

Aby sme v budúcnosti mohli stavať na pevných základoch, musíme začať každý od seba. Weber to vie.

Preto sú naše obaly a nové vedrá teraz vyrobené zo 40 % recyklovaného plastu.

Aby vaše domovy a mestá, v ktorých žijeme, boli príjemné pre život. Lebo vy si zaslúžite kvalitu.

# INOVATÍVNE TENKOVRSŤOVÉ OMIETKY

weberpas aquaBalance



## INOVATÍVNA OMIETKA NOVEJ GENERÁCIE

Jednoducho spracovateľná sfarbená pastovitá ometka obsahujúca organické spojivo, pripravená na priame použitie.

- › Maximálne ekologická - bez biocídov
- › Nová technológia s hydrofilným účinkom
- › Vysoko paropriepustná



	Kód produktu	Balenie	Spotreba	Balenie			Minimálne objednávané množstvo
				ks	druh	(kg/l)	
roztieraná 1,0 mm	R080	25 kg	1,5	24	paleta	600	ks
roztieraná 1,5 mm	R980	25 kg	2,5	24	paleta	600	ks
roztieraná 2,0 mm	R880	25 kg	3	24	paleta	600	ks
roztieraná 3,0 mm	R780	25 kg	4,6	24	paleta	600	ks
ryhovaná 2,0 mm	R480	25 kg	2,6	24	paleta	600	ks
A odtiene, pre všetky štruktúry	všetky	25 kg	-	24	paleta	600	ks



## FASÁDA BEZ RIAS

omietka regulujúca vlhkosť na povrchu fasády

V priebehu globálneho otepľovania ponúkajú vo vzrastajúcej miere teplé letné mesiace a mierne daždivé zimy optimálne životné podmienky pre mikroorganizmy. Pre rast rias a plesní je v prvom rade potrebná voda. Dažďová voda sama osebe nemusí byť dostatočným a pravidelným zdrojom živín pre mikroorganizmy. Hlavným a trvalým zdrojom je voda skondenovaná na povrchu zatepľovacích systémov v nočných hodinách, keď dochádza za určitých podmienok (teplotných, vlhkosťných, geografických) k podchladeniu povrchu. Podstatným prínosom je tiež pozitívny aspekt nižšieho zaťaženia vzduchu a vody škodlivými látkami, pretože kyslé dažde kedysi tiež riasam a plesniam sťažovali prežitie. Popri tom hrajú svoju rolu aj stavebné podmienky. Zvláštny význam preto patrí voľbe povrchu fasády.

### Prečo práve weberpas aquaBalance?

- Prirodzená, trvalá ochrana pred riasami a plesňami
- Maximálne ekologická - bez biocídov
- Reguluje vlhkosť na povrchu fasády
- Dostupná vo všetkých farebných odtieňoch
- Krásny vzhľad fasády dlhší čas
- Konečná povrchová úprava vhodná na minerálne ometky a vonkajšie tepelnoizolačné kontaktné systémy (ETICS) weber.therm
- Jednoducho spracovateľná
- Vysoko paropriepustná ( $\mu=60-80$ )
- Možnosť použiť urýchľovač tuhnutia pri nízkych teplotách

# INOVATÍVNE TENKOVRSŤOVÉ OMIETKY

weberpas clean Active



## INOVATÍVNA OMIETKA NOVEJ GENERÁCIE

Jednoducho spracovateľná sfarbená pastovitá ometka, vysoko odolná proti mikroorganizmom. Pripravená na priame použitie.

- › Fotokatalytický efekt
- › Samočistiaca schopnosť
- › Výnimočná paropriepustnosť



	Kód produktu	Balenie	Spotreba	Balenie			Minimálne objednávané množstvo
				ks	druh	(kg/l)	
roztieraná 1,5 mm	R930	25 kg	2,5	24	paleta	600	ks
roztieraná 2,0 mm	R430	25 kg	3	24	paleta	600	ks
ryhovaná 2,0mm	R630	25 kg	2,6	24	paleta	600	ks



## DLHODOBO ČISTÁ FASÁDA

Unikátna receptúra ometky **weberpas clean Active** s fotokatalytickým efektom zaisťuje dlhodobú čistotu povrchu ometky a vysoký stupeň ochrany ometky proti rastu mikroorganizmov. Prispieva k lepšiemu životnému prostrediu tým, že na povrchu ometky dochádza k reakcii, ktorá rozkladá spóry a zlúčeniny škodiace ľudskému zdraviu obsiahnuté vo vzduchu.

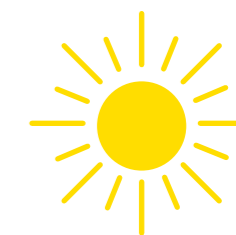

### ČO JE FOTOKATALÝZA?

Fotokatalýza je chemicko-fyzikálny rozklad organických látok za prítomnosti UV spektra slnečného žiarenia a katalyzátora. Inovatívna tenkovrstvová ometka **weberpas clean Active** obsahuje katalyzátor TiO<sub>2</sub> (oxid titaničitý), vďaka nemu sa na povrchu ometky veľmi účinne rozkladá široké spektrum organických látok vrátane nečistôt (atmosférické nečistoty, sadze, olej, prach...). Neaktívne zoxídované nečistoty sú následne vplyvom dažďa, slnka a prúdenia vzduchu odstraňované z povrchu fasády. Vďaka tomu bráni usadzovaniu a rastu mikroorganizmov, ako sú baktérie, riasy, plesne a huby, a tým zabezpečuje samočistenie povrchu, pričom TiO<sub>2</sub> (oxid titaničitý) plní iba funkciu katalyzátora, nespotrebovávajú sa, tým pádom je tento princíp dlhodobo udržateľný z pohľadu ochrany životného prostredia.

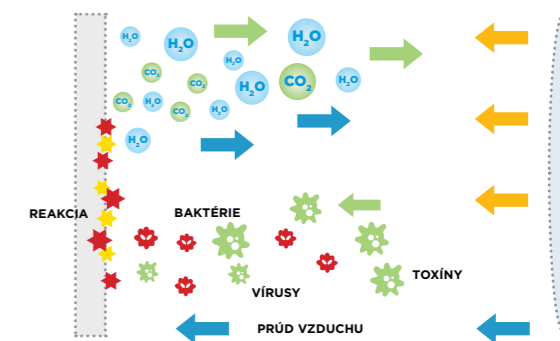

# TENKOVRSŤOVÉ PASTOVITÉ OMIETKY

## weberpas nova S



### NAJOBLÚBENEJŠIA SILIKÓNOVÁ OMIETKA

Jednoducho spracovateľná tenkovrstvová ometka na báze silikónových živíc.

- › Ekonomicky výhodný variant
- › Neobmedzený výber farieb
- › Neobmedzený výber štruktúr



	Kód produktu	Balenie	Spotreba	Balenie			Minimálne objednávacie množstvo
				ks	druh	(kg/l)	
roztieraná 1,0 mm	R052	25 kg	1,5	24	paleta	600	ks
roztieraná 1,5 mm	R952	25 kg	2,5	24	paleta	600	ks
roztieraná 2,0 mm	R852	25 kg	3	24	paleta	600	ks
roztieraná 3,0 mm	R752	25 kg	4,6	24	paleta	600	ks
ryhovaná 2,0 mm	R452	25 kg	2,6	24	paleta	600	ks
A odtiene, pre všetky štruktúry	všetky	25 kg	-	24	paleta	600	ks



**IDEÁLNE  
RIEŠENIE  
PRE VÁŠ  
RODINNÝ  
DOM**

Weber ponúka širokú škálu produktov a systémov na podporu výstavby a estetiky vášho nového či renovovaného domu. Naše výrobky vytvárajú jednoduchosť v dizajne, znižujú údržbu budov a predlžujú životnosť konštrukcie pomocou vysoko výkonných, odolných a inovatívnych produktov.

Tenkovrstvová ometka **weberpas nova S** je špeciálne vyvinutá ako konečná povrchová úprava pre ochranu a stvárnenie fasády rodinného domu. **Weberpas nova S** je paropriepustná, pastovitá ometka na báze silikónových živíc. Ometka je hydrofóbná, vysoko príľnavá k podkladu, ľahko aplikovateľná, odolnejšia proti poveternostným podmienkam počas realizácie. Ponúkame ju v ryhovanej aj roztieranej štruktúre a v širokom výbere dlhotrvajúcich farieb.

Na ometke sú vykonané skúšky Technickým a skúšobným ústavom stavebným, n.o. To znamená, že Weber ponúka spoľahlivé riešenie pre váš rodinný dom ľahko dostupné na celom území Slovenskej republiky.

### PREČO PRÁVE WEBERPAS NOVA S?

- Vyvinutá špeciálne pre ochranu fasády rodinného domu
- Jednoducho spracovateľná
- Vysoko príľnavá k podkladu
- Paropriepustná
- Vysoko hydrofóbná
- Odolná proti UV žiareniu
- Odolná pred poveternostnými vplyvmi

# TENKOVRSŤOVÉ PASTOVITÉ OMIETKY

## weberpas silikónová



### TRADIČNÁ SILIKÓNOVÁ OMIETKA

Jednoducho spracovateľná sfarbená pastovitá ometka vyrobená na báze silikónových živíc.

- › Vysoko hydrofóbná
- › Vynikajúca paropriepustnosť
- › Samočistiaci efekt



	Kód produktu	Balenie	Spotreba	Balenie			Minimálne objednávacie množstvo
				ks	druh	(kg/l)	
roztieraná 1,5 mm	R920	25 kg	2,5	24	paleta	600	ks
roztieraná 2,0 mm	R520	25 kg	3	24	paleta	600	ks
ryhovaná 2,0 mm	R420	25 kg	2,6	24	paleta	600	ks
A odtiene, pre všetky štruktúry	všetky	25 kg	-	24	paleta	600	ks

## weberpas silikátová



### TRADIČNÁ SILIKÁTOVÁ OMIETKA

Ometka vyrobená na báze vodného skla s prirodzenou odolnosťou proti mikroorganizmom.

- › Samočistiaci efekt
- › Vhodná aj na rekonštrukcie a sanácie
- › Vynikajúca paropriepustnosť



	Kód produktu	Balenie	Spotreba	Balenie			Minimálne objednávacie množstvo
				ks	druh	(kg/l)	
roztieraná 1,5 mm	R910	25 kg	2,5	24	paleta	600	ks
roztieraná 2,0 mm	R410	25 kg	3	24	paleta	600	ks

Nedodáva sa pre „A“ odtiene

## weberpas akrylátová



### TRADIČNÁ AKRYLÁTOVÁ OMIETKA

Jednoducho spracovateľná sfarbená pastovitá ometka na báze akrylátovej živice.

- › Vysoko vodoodpudivá
- › Jednoduchá spracovateľnosť
- › Dlhá životnosť



	Kód produktu	Balenie	Spotreba	Balenie			Minimálne objednávacie množstvo
				ks	druh	(kg/l)	
roztieraná 1,5 mm	R970	25 kg	2,5	24	paleta	600	ks
roztieraná 2,0 mm	R870	25 kg	3	24	paleta	600	ks

Nedodáva sa pre „A“ odtiene

\*Uvedená spotreba je orientačná. Odlišuje sa v závislosti od podkladu, spôsobu aplikácie a použitého izolantu.  
\*\* Uvedené produktové obrázky sú iba ilustračné.

## TENKOVRSŤOVÉ PASTOVITÉ OMIETKY

### Vzorka tenkovrstvovej ometky



Vzorky dodávame štandardne v zrnitosti 1,5 mm v 2 kg vedierku alebo natiahnuté na platni 50x50 cm.

- › Vyzdvihnutie vzorky v 2 kg vedierku je možné osobne v ktoromkoľvek sklade Weber.
- › Pokiaľ si zákazník žiada vzorku doručiť na konkrétnu adresu bez ďalšej objednávky, platí cenník podlimitnej dopravy.



	Kód produktu	Balenie	Balenie		Minimálne objednávané množstvo
			ks		
Vzorka tenkovrstvovej ometky odtiene B-E	vzorka R970, 980, 930, 920, 952, 910	2 kg	2		ks
Vzorka tenkovrstvovej ometky odtiene A	vzorka R980, 920, 952	2 kg	2		ks

## Dekoratívne ometky

### weberpas marmolit



#### OMIETKA Z MRAMOROVÝCH ZŔN

Dekoratívna ometka z prírodných mramorových zŕn pripravená na priame použitie.

- › **Vodoodpudivá**
- › **Lahko udržiavateľná**
- › **Široký výber vzorov**



	Kód produktu	Balenie	Spotreba	Balenie			Minimálne objednávané množstvo
				ks	druh	(kg/l)	
1,5 mm	V1050	20 kg	4	24	paleta	480	ks
2,0 mm	V1040	20 kg	6	24	paleta	480	ks

### weberpas mozaiková ometka



#### OMIETKA Z FARBNÝCH PIESKOV

Dekoratívna ometka z farbených pieskov pripravená na priame použitie.

- › **Vodoodpudivá**
- › **Lahko udržiavateľná**
- › **Široký výber vzorov**



	Kód produktu	Balenie	Spotreba	Balenie			Minimálne objednávané množstvo
				ks	druh	(kg/l)	
2,0 mm	V1040	20 kg	5	24	paleta	480	ks

\*Uvedená spotreba je orientačná. Odlišuje sa v závislosti od podkladu, spôsobu aplikácie a použitého izolantu.  
\*\* Uvedené produktové obrázky sú iba ilustračné.

## PODKLADOVÉ NÁTERY POD TENKOVRSŤOVÉ OMIETKY A FASÁDNE NÁTERY

### weber 700



#### UNIVERZÁLNY PODKLADOVÝ NÁTER

Podkladový náter na zvýšenie prídržnosti povrchových úprav weberpas, weberton a weber min k podkladu. Dodáva sa vo farebných odtieňoch: biely (BI), žltý (ZL), červený (CE), šedý (SE).

- › **Na priame použitie**
- › **Zjednocuje nasiakavosť**
- › **Znižuje riziko farebných odchýlok**



Kód produktu	Balenie	Spotreba	Balenie			Minimálne objednávané množstvo
			ks	druh	(kg/l)	
VG700	16 kg	0,15 - 0,2	24	paleta	384	ks
VG700	5 kg	0,15 - 0,2	64	paleta	320	ks

### weberpas podklad S



#### SILIKÁTOVÝ PODKLADOVÝ NÁTER

Penetračný roztok na zvýšenie prídržnosti povrchových úprav k podkladu, na zníženie nasiakavosti pod silikátový fasádny náter.

- › **Predlžuje spracovateľnosť následnej povrchovej úpravy**
- › **Rýchle schnutie**
- › **Minimálna spotreba**



Kód produktu	Balenie	Spotreba	Minimálne objednávané množstvo
NPS 5	5 kg	0,1 kg/m <sup>2</sup> / 1 vrstva	ks

### Urýchľovač tuhnutia V001



Prísada do tenkovrstvovej ometky weberpas aquaBalance a weberpas silikónová, weberpas nova S a weberpas akrylátová pre prácu, keď nočné teploty môžu poklesnúť na bod mrazu.



Kód produktu	Balenie	Spotreba	Minimálne objednávané množstvo
V001	100 ml	100 ml na 25 kg	ks

\*Uvedená spotreba je orientačná. Odlišuje sa v závislosti od podkladu, spôsobu aplikácie a použitého izolantu.  
\*\* Uvedené produktové obrázky sú iba ilustračné.

## DIZAJNOVÉ OMIETKY PRE OŽIVENIE FASÁDY DOMU

Farbená dekoratívna omietka je jednoduchý, rýchly a účinný spôsob, ako oživiť vzhľad domu. Aplikácia dekoratívnych omietok prináša inakosť a zviditeľnenie, preto sú obľúbené najmä na miestach objektov, ako je sokel, stĺpy či vstupy do budovy.

## DIZAJNOVÉ OMIETKY

### weberpas silikon wood



#### OMIETKA S IMITÁCIOU DREVA

Jemnozrnná farbená pastovitá omietka obsahujúca organické spojivo a silikónovú disperziu.

- › **Atraktívna štruktúra dreva**
- › **Vysoká vodoodpudivosť**
- › **Kresba dreva pomocou žilkovacieho drevka**

Kód produktu	Balenie	Spotreba	Balenie			Minimálne objednávacie množstvo
			ks	druh	(kg/l)	
OP W 25	25 kg	2 - 2,5	24	paleta	600	ks



### weberpas silikon brick



#### OMIETKA SO VZHĽADOM TEHLOVÉHO MURIVA

Dekoratívna pastovitá omietka na vytvorenie imitácie tehlového muriva na podklad z jadrovej omietky alebo ETICS. Dostupná v 6 farebných odtieňoch: BR1 tehlovosvetlá, BR2 tehlovtmavá, BR3 pieskovožltá, BR4 pieskovotmavá, BR5 svetlohnedá, BR6 tmavohnedá.

- › **Vysoká elasticita**
- › **Nízka povrchová nasiakavosť**
- › **Jednoduchá aplikácia**

Kód produktu	Balenie	Spotreba	Balenie			Minimálne objednávacie množstvo
			ks	druh	(kg/l)	
OP B + č. farby	25 kg	2 - 2,5	24	paleta	600	ks



### weberpas dizajn betón



#### OMIETKA SO VZHĽADOM BETÓNU

Jemnozrnná, farbená, pastovitá omietka určená na vytvorenie povrchu imitujúceho vzhľad odlievaného betónu (pohľadového betónu) na rôznych nosných konštrukciách a ETICS. Dostupná v 5 odtieňoch: biela, betón, šedá, tmavošedá, tehla.

- › **Vzhľad odlievaného (pohľadového) betónu**
- › **Moderný dizajn**
- › **Zvýšená odolnosť proti mikroorganizmom**

	Kód produktu	Balenie	Spotreba	Balenie			Minimálne objednávacie množstvo
				ks	druh	(kg/l)	
Biela	V92 + č. farby	20 kg	2,5	16	paleta	400	ks
Farebná	V92 + č. farby	20 kg	2,5	16	16/400	400	ks



\*\* Uvedené produktové obrázky sú iba ilustračné.

## DIZAJNOVÉ OMIETKY

### weberpas podklad UNI BRICK



#### PODKLADOVÝ NÁTER PRE DIZAJNOVÉ OMIETKY

Celofarebný podkladový náter upravuje podklad pod dekoratívne omietky weber.pas brick, weber.pas granit a weber.pas sandstone a zároveň vytvára farebný odtieň škár muriva.

- › Veľmi dobré krytie
- › Zjednocuje nasiakavosť podkladu
- › Zvyšuje prídržnosť povrchovej úpravy



Kód produktu	Balenie	Spotreba	Minimálne objednávacie množstvo		
NPU 700 05	5 kg	0,4	ks		
NPU 700 20	20 kg	0,4	ks		

### weberton lazur



#### DEKORATÍVNY NÁTER

Je určený na farebné zvýraznenie kresby dreva pri vytváraní imitácie dreveného povrchu na fasáde omietkou weberpas silikon wood.

- › Farebné zvýraznenie kresby dreva
- › Vysoká vodoodpudivosť
- › Vodoodpudivý



Kód produktu	Balenie	Spotreba	Balenie			Minimálne objednávacie množstvo
			ks	druh	(kg/l)	
NFLA	5 kg	0,2	80	paleta	400	ks

### weberpas sandstone



#### OMIETKA SO VZHĽADOM PIESKOVCA

Jemnozrnná farebná pastovitá omietka obsahujúca organické spojivo a silikónovú disperziu.

- › Atraktívna pieskovcová štruktúra
- › Vysoká vodoodpudivosť
- › Jednoduchá aplikácia



Kód produktu	Balenie	Spotreba	Balenie			Minimálne objednávacie množstvo
			ks	druh	(kg/l)	
OP S	20 kg	2,8	32	paleta	640	ks

### weberpas granit



#### OMIETKA SO VZHĽADOM KAMEŇA

Jemnozrnná farebná pastovitá omietka so vzhľadom granitu obsahujúca organické spojivo a silikónovú disperziu.

- › Atraktívna granitová štruktúra
- › Nízka povrchová nasiakavosť
- › Jednoduchá aplikácia



Kód produktu	Balenie	Spotreba	Balenie			Minimálne objednávacie množstvo
			ks	druh	(kg/l)	
OP G + č. farby	20 kg	3,5	32	paleta	640	ks

## DIZAJNOVÉ OMIETKY

### weberpas silikon brush



#### DEKORATÍVNA OMIETKA SO ŠPECIÁLNOU TEXTÚROU „BRUSH“

Jemnozrnná farebná pastovitá omietka obsahujúca organické spojivo a silikónovú disperziu.

- › Úprava povrchu pomocou kefy
- › Vysoká vodoodpudivosť
- › Lhká aplikácia
- › Zrnitosti 1,5 mm, 2,0 mm, 3,0 mm



Kód produktu	Balenie	Spotreba	Balenie			Minimálne objednávacie množstvo
			ks	druh	(kg/l)	
OP315BR + č. farby	25 kg	2,5 až 3,0	24	paleta	600	ks
OP320BR + č. farby	25 kg	3,3 až 3,5 kg	24	paleta	600	ks
OP330BR + č. farby	25 kg	4,5 až 5,0 kg	24	paleta	600	ks



Ukážky omietok weberpas silikon wood, weberpas silikon brick, weberpas dizajn betón a weberpas granit

\*\* Uvedené produktové obrázky sú iba ilustračné.

## DIZAJNOVÉ OMIETKY

### Samolepiaca šablóna na vytvorenie požadovaného efektu

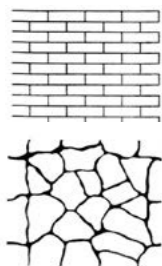

Samolepiaca šablóna na vytvorenie požadovaného efektu s efektom tehly alebo kameňa.

**Rozmery:**

TEHLA: 103 x 73 cm

KAMEŇ: 103,5 x 89,5 cm



	Kód produktu	Balenie	Spotreba	Balenie			Minimálne objednávané množstvo
				ks	druh	(kg/l)	
Kameň	RPL (kameň)	50 ks		50	balík		ks
Tehla	SPT (tehla)	50 ks		50	balík		ks

### Žilkovacie drievko na vytvorenie štruktúry weberpas silikon wood



Nástroj na vytvorenie imitácie štruktúry dreva pre weberpas silikon wood.

Kód produktu	Balenie	Spotreba	Balenie			Minimálne objednávané množstvo
			ks	druh	(kg/l)	
PODFL	1 ks		1			ks

## MINERÁLNE ŠLACHTENÉ OMIETKY

### webermin



**ŠLACHTENÁ MINERÁLNA OMIETKA**

Jednoducho spracovateľná minerálna ometka bielej farby vyrobená na báze cementu a vápenného hydrátu v suchom stave.

- › **Prírodný materiál**
- › **Paropriepustná**
- › **Dodáva sa v bielom odtieni**



	Kód produktu	Balenie	Spotreba	Balenie			Minimálne objednávané množstvo
				ks	druh	(kg/l)	
roztieraná 1,0 mm	OM110Z	25 kg	1,8	42	paleta	1050	ks
ryhovaná 2,0 mm	OM120R	25 kg	2,7	42	paleta	1050	ks

### weber.star 223 aquaBalance



**ŠLACHTENÁ MINERÁLNA OMIETKA**

Jednoducho spracovateľná minerálna ometka bielej farby na báze cementu a vápenného hydrátu.

- › **Technológia aquaBalance**
- › **Priepustná pre vodné pary**
- › **Prírodný materiál**



	Kód produktu	Balenie	Spotreba	Balenie			Minimálne objednávané množstvo
				ks	druh	(kg/l)	
1,5 roztieraná	OMWS22315	25 kg	2,7	36	paleta	900	ks
2,0 roztieraná	OMWS22320	25 kg	3	36	paleta	900	ks
3,0 roztieraná	OMWS22330	25 kg	3,7	36	paleta	900	ks



# FASÁDNE NÁTERY

Fasádne nátery slúžia na farebné stvárnenie vašich fasád. Možno ich využiť aj pri rekonštrukciách, modernizáciách alebo na vonkajších tepelnoizolačných kontaktných systémoch ETICS.

# FASÁDNE NÁTERY

## weberton aquaBalance



### PODKLADOVÝ NÁTER PRE DIZAJNOVÉ OMIETKY

Celofarebný podkladový náter upravuje podklad pod dekoratívne omietky weber.pas brick, weber.pas granit a weber.pas sandstone a zároveň vytvára farebný odtieň škár muriva.

- › Veľmi dobré krytie
- › Zjednocuje nasiakavosť podkladu
- › Zvyšuje prídržnosť povrchovej úpravy



	Kód produktu	Balenie	Spotreba	Balenie			Minimálne objednávacie množstvo
				ks	druh	(kg/l)	
5 kg	A080	5 kg	0,4/2 nátery	54	paleta	270	ks
5 kg - A, B odtiene	A080	5 kg	0,4/2 nátery	54	paleta	270	ks
16 kg	A080	16 kg	0,4/2 nátery	24	paleta	384	ks
16 kg - A, B odtiene	A080	16 kg	0,4/2 nátery	24	paleta	384	ks

Na objednávku: dodanie do 10 pracovných dní

## weberton silikátový



### PAROPRIEPUSTNÝ SILIKÁTOVÝ FASÁDNY NÁTER

Vodou riediteľný fasádny náter na báze draselného vodného skla, pripravený na priame použitie pre exteriér aj interiéru. Určený najmä na farebné stvárnenie fasád pri renováciách a modernizáciách.

- › Vysoko paropriepustný
- › Vhodný na rekonštrukcie a sanácie
- › Široký výber farebných odtieňov



	Kód produktu	Balenie	Spotreba	Balenie			Minimálne objednávacie množstvo
				ks	druh	(kg/l)	
5 kg	A110	5 kg	0,4/2 nátery	54	paleta	270	ks
5 kg - A, B odtiene	A110	5 kg	0,4/2 nátery	54	paleta	270	ks
16 kg	A110	16 kg	0,4/2 nátery	24	paleta	384	ks
16 kg - A, B odtiene	A110	16 kg	0,4/2 nátery	24	paleta	384	ks

## weberton silikónový



### EXKLUZÍVNY SILIKÓNOVÝ FASÁDNY NÁTER

Vodou riediteľný fasádny náter na báze silikónových živíc, pripravený na priame použitie pre interiéru aj exteriér.

- › Vodoodolný
- › Odolný proti poveternostným vplyvom
- › Univerzálne použitie



	Kód produktu	Balenie	Spotreba	Balenie			Minimálne objednávacie množstvo
				ks	druh	(kg/l)	
5 kg	A050	5 kg	0,4/2 nátery	54	paleta	270	ks
5 kg - A, B odtiene	A050	5 kg	0,4/2 nátery	54	paleta	270	ks
16 kg	A050	16 kg	0,4/2 nátery	24	paleta	384	ks
16 kg - A, B odtiene	A050	16 kg	0,4/2 nátery	24	paleta	384	ks

## weberton N – akrylátový



### TRADIČNÝ AKRYLÁTOVÝ FASÁDNY NÁTER

Vodou riediteľný fasádny náter na báze akrylátovej disperzie, pripravený na priame použitie pre exteriér aj interiéru.

- › Výborná krycia schopnosť
- › Široký výber farebných odtieňov
- › Vysoko vodoodpudivý



	Kód produktu	Balenie	Spotreba	Balenie			Minimálne objednávacie množstvo
				ks	druh	(kg/l)	
5 kg	A203K	5 kg	0,4/2 nátery	54	paleta	270	ks
5 kg - A, B odtiene	A203K	5 kg	0,4/2 nátery	54	paleta	270	ks
16 kg	A203K	16 kg	0,4/2 nátery	24	paleta	384	ks
16 kg - A, B odtiene	A203K	16 kg	0,4/2 nátery	24	paleta	384	ks

## weberton elastik



### VYSOKO ELASTICKÝ FASÁDNY NÁTER

Vodou riediteľný fasádny náter na báze silikónových živíc, pripravený na priame použitie.

- › Prekrytie trhlin do 0,5 mm
- › Vysoko vodoodpudivý
- › Vhodný na renovácie fasád



	Kód produktu	Balenie	Spotreba	Balenie			Minimálne objednávacie množstvo
				ks	druh	(kg/l)	
	NFELA 5	5 kg	0,4/2 nátery	80	paleta	400	ks
	NFELA 25	25 kg	0,4/2 nátery	24	paleta	600	ks

## Vzorka fasádneho náteru



- › Maximálny počet vzoriek na jednu objednávku je 3 ks.
- › V prípade objednávky 2-3 ks vzorky nie je možné objednať jeden farebný odtieň v jednej báze viackrát.
- › Vyzdvihnutie vzorky je možné osobne v ktoromkoľvek sklade Weber.
- › Pokiaľ si zákazník žiada vzorku doručiť na konkrétnu adresu bez ďalšej objednávky, platí cenník podlimitnej dopravy.



	Kód produktu	Balenie	Balenie	Minimálne objednávacie množstvo
			ks	
Vzorka fasádneho náteru odtiene C-E	vzorka A203K	1 kg	1	ks
Vzorka fasádneho náteru odtiene A-B	vzorka A203K	1 kg	1	ks

\*\* Uvedené produktové obrázky sú iba ilustračné.

## VNÚTORNÉ NÁTERY

### weberon PROFI plus



#### BIELA MALIARSKA FARBA

Moderná, ekonomická, vodou riediteľná, jednoducho aplikovateľná disperzná farba s výbornou krycou schopnosťou. Povlak je nelesklý, dlhotrvajúci, estetický a paropriepustný.

- › Výborná krycia schopnosť
- › Dobrá oteruvzdornosť
- › Vysoká belosť



Kód produktu	Balenie	Spotreba	Balenie			Minimálne objednávacie množstvo
			ks	druh	(kg/l)	
TPP25	25 kg	0,2/ 1 náter	24	paleta	600	ks
TPP15	15 kg	0,2/ 1 náter	44	paleta	660	ks

### weber kerasil



#### VNÚTORNÝ PAROPRIEPUSTNÝ NÁTER

Náter určený do interiérov na vnútorné sanačné omietky, betóny, sadrové omietky, sadrokartón.

- › Minerálny náter
- › Po zaschnutí vodoodolný
- › Vodou riediteľný



Kód produktu	Balenie	Spotreba	Balenie			Minimálne objednávacie množstvo
			ks	druh	(kg/l)	
MI 100A 25	25 kg	0,2 - 0,4/ 2 nátery	24	paleta	600	ks

### webercal vápenný náter



#### NÁTER NA BÁZE HASENÉHO VÁPNA

Vápenný náter na interiérové a exteriérové zvislé plochy s prirodzene dezinfekčnými vlastnosťami.

- › Neobsahuje syntetické prímеси
- › Paropriepustný
- › Protiplesňový



Kód produktu	Balenie	Spotreba	Balenie			Minimálne objednávacie množstvo
			ks	druh	(kg/l)	
NFV 7540	20 kg	0,35 / 2 nátery	24	paleta	480	ks

## PRÍSLUŠENSTVO, DOPLNKOVÉ MATERIÁLY A POMOCNÉ PROSTRIEDKY NA FASÁDY

### REX-AM



#### ODSTRÁNENIE MIKROORGANIZMOV Z FASÁD

Prostriedok, ktorý bez námahy ničí a odstraňuje riasy, plesne a machy. Možno použiť na fasády, strechy, dlaždice, škáry, omietky, sokle budov, dlažby, terasy, chodníky, pomníky.



Kód produktu	Balenie	Spotreba	Minimálne objednávacie množstvo
10152-1	1 kg	0,15 - 0,2 kg	ks
10152-5	5 kg	0,15 - 0,2 kg	ks
10152-11	11 kg	0,15 - 0,2 kg	ks
10152-33	33 kg	0,15 - 0,2 kg	ks

### PREVENT-AM



#### ODSTRÁNENIE MIKROORGANIZMOV Z FASÁD

Prostriedok pre ochranu fasád a iných povrchov stavieb.

- › Pôsobí proti rastu rias, lišajníkov, machov, plesní a húb
- › Dezinfekčný účinok
- › Baktericídny, levurocídny, fungicídny a virucídny produkt



Kód produktu	Balenie	Spotreba	Minimálne objednávacie množstvo
11001-1	1 l	0,02 l	ks
11001-5	5 l	0,02 l	ks
11001-10	10 l	0,02 l	ks
11001-30	30 l	0,02 l	ks



\*\* Uvedené produktové obrázky sú iba ilustračné.

# ANTIGRAFFITI SYSTÉM

## KTX 07



### ANTIGRAFFITI NÁTER PRE OCHRANU POVRCHOV

Jednozložkový bezfarebný náter pre ochranu povrchov pred grafitmi. Vďaka silnému protipriliehavému účinku je ťažké alebo až nemožné prilepiť i plagát, samolepky a lepiace pásky.

- › Výborná priliehavosť
- › Lahko roztierateľný
- › Ošetrený povrch je chránený proti sprejovým farbám a väčšine komerčných dostupných fixiek, atramentov, vtáčim výkalom, hline, kyslým dažďom, vlhkosti, samolepkám, lepidlám



	Kód produktu	Balenie	Spotreba	Minimálne objednávané množstvo
KTX 07 M 1l	KTX 07-M1	1 l	0,07-0,17 l	ks
KTX 07 M 5l	KTX 07-M5	5 l	0,07-0,17 l	ks
KTX 07 B 1l	KTX 07 - B1	1 l	0,07-0,17 l	ks
KTX 07 B 5l	KTX 07 - B5	5 l	0,07-0,17 l	ks

## PX 07 Primer



### OŠETRENIE POVRCHU PROTI GRAFFITOM

Bezfarebná vodná disperzia styrenakrylátových kopolymérov, ktorá je určená najmä na ošetrovanie povrchu pred nanosením ochranných náterov proti grafitom.

- › Stabilizuje podklad a zlepšuje priliehavosť následných náterov
- › Paropriepustný, má hydrofóbny efekt
- › Zabraňuje prenikaniu nežiaducich látok do podkladu, je UV stabilný



	Kód produktu	Balenie	Spotreba	Minimálne objednávané množstvo
PX 07 Primer 1l	PX07-1	1 l	0,06-0,125 l	ks
PX 07 Primer 5l	PX07-5	5 l	0,06-0,125 l	ks

## GRAFITEX MS 16



Tekutý odstraňovač grafitov pre umelohmotné povrchy a plexisklo a pre odstránenie grafitov z antigravitových náterov a farbených povrchov.

- › Odstraňovanie grafitov z antigravitových náterov a z fasádnych farieb a prefarbených omietok
- › Vracia povrchom pôvodný vzhľad



	Kód produktu	Balenie	Spotreba	Minimálne objednávané množstvo
GrafiteX MS16 1 l	10254-1	1 l	0,06-0,125 l	ks
GrafiteX MS 16 5 l	10254-5	5 l	0,06-0,125 l	ks

\*\* Uvedené produktové obrázky sú iba ilustračné.



# AKO SA POISTIŤ PROTI NEŽELANÝM MAĽBÁM NA VAŠEJ OMIETKE?



Umenie možno nájsť kdekoľvek okolo nás, ak však nechcete, aby váš majetok „zobili“ grafity či nápisy, je nutné konať. Akú prevenciu zvoliť? Riešením je Weber antigrffiti program!

Antigrffiti program ponúka ochranu fasády proti grafitom vďaka kombinácii prípravkov, pomocou ktorých sa takto ošetrovaná fasáda ľahko zbaví sprejových farieb, väčšiny komerčne dostupných fixiek, atramentu, vtáčich výkalov či hliny.

### VÝHODY:

- › Permanentná ochrana proti grafitom – odstránenie grafitov z jedného miesta bez obnovovania náteru
- › Odstránenie následných grafitov iba vodou – žiadne použitie špeciálnych rozpúšťadlových odstraňovačov
- › Odolnosť – až 100 opakovaných cyklov odstránenia grafitov z jedného miesta
- › Žiadne mliečne zákaly
- › Životnosť náteru až 20 rokov



# LEPIDLÁ NA OBKLADY A DLAŽBY

Lepidlá na obklady a dlažby zabezpečujú spoľahlivé spojenie obkladových prvkov s podkladom. Pre váš projekt ponúkame riešenia do interiérov aj exteriérov.

Vyberte si z certifikovaných systémov vhodnú kombináciu výrobkov pre váš projekt.

šírka špáry	2	2	3	3	3	3	5	5	5	5	5	8	8	8	8	8	10	10	10	10
výška špáry	3	3	3	5	6	8	5	6	8	10	12	5	6	8	10	12	6	8	10	12
rozmer dlažby																				
2 x 2	0,85		1,25																	
5 x 5	0,85		0,5																	
10 x 10				0,4	0,5	0,65	0,7	0,85	1,1			1,1	1,35	1,8						
20 x 20						0,35			0,55	0,7				0,9	1,1	1,25		1,1	1,4	1,7
20 x 25					0,25			0,4						0,6						
25 x 33					0,2	0,25		0,3	0,4				0,42	0,65			0,6	0,8		
25 x 25									0,45	0,55	0,65			0,7	0,9	1,1		0,9	1,1	0,9
30 x 30									0,35	0,45	0,55			0,6	0,75	0,9		0,75	0,95	0,35
30 x 60									0,3	0,35	0,4			0,45	0,55	0,65		0,55	0,7	0,85

Charakteristika/ názov produktu	webercol standard	webercol flex	webercol extraflex	webercol flex premium	weberfor duoflex 1000	weber profilflex R LD	weberfor superflex
Materiálová báza	cementová	cementová	cementová	cementová	cementová	cementová	cementová
Interiér	✓	✓	✓	✓	✓	✓	✓
Exteriér	x	✓	✓	✓	✓	✓	✓
Veľkoformátová dlažba	x	x	x	✓	✓	✓	✓
Lepenie na nenasiakavé podklady	x	✓	✓	✓	✓	✓	✓
Podlahové vykurovanie	x	✓	✓	✓	✓	✓	✓
Lepidlo na anhydritové podklady	x	x	x	x	✓	x	✓
Lepenie obkladov na steny	✓	✓	✓	✓	✓	✓	✓
Nízkoprašná technológia	x	x	✓	x	x	✓	x

# TRAFTE S WEBEROM DO ČISTÉHO!



Vedeli ste, že...

upratovaní po rekonštrukcii bytu sa dá ľahko vyhnúť? Low Dust Technology™ alebo Nízkoprašná technológia je inovatívna technológia uvedená na trh spoločnosťou Saint-Gobain Weber v roku 2009, ktorá výrazne znižuje množstvo prachu v priestore a ovzduší, ktoré vzniká počas liatia a miešania našich produktov stavebnej malty.

Od svojho uvedenia zákazníci ťažia z jednoduchosti aplikácie Weber, úsporných a technicky špičkových produktov a zároveň čistejšieho a pohodlnejšieho pracovného prostredia s menším množstvom odpadu a upratovania.



## LEPIDLÁ NA OBKLADY A DLAŽBY

### webercol standard C1 T



#### ZÁKLADNÉ CEMENTOVÉ LEPIDLO NA OBKLADY A DLAŽBY

Jednozložková lepiaca malta na obklady a dlažby na báze cementu triedy C1 T.

- › Vhodné na pokladanie keramických a kameninových dlažieb
- › Mrazuvzdorné
- › Ekonomické riešenie



Kód produktu	Balenie	Spotreba	Balenie			Minimálne objednávacie množstvo
			ks	druh	(kg/l)	
S608	25	4	48	paleta	1 200	paleta

### webercol flex C2 TE



#### ŠPECIÁLNE LEPIDLO NA OBKLADY A DLAŽBY

Mrazuvzdorné cementové lepidlo so zníženým sklzom a predĺženou lehotou zavädnutia na obklady a dlažby triedy C2 TE.

- › Vhodné na lepenie dlažby na podklad so zabudovaným vodným podlahovým vykurovaním
- › Mrazuvzdorné
- › Do interiéru aj exteriéru



Kód produktu	Balenie	Spotreba	Balenie			Minimálne objednávacie množstvo
			ks	druh	(kg/l)	
F604	25	4	48	paleta	1 200	paleta

### webercol extraflex C2 TE



#### NÍZKOPRAŠNÉ ŠPECIÁLNE LEPIDLO NA OBKLADY A DLAŽBY

Mrazuvzdorné cementové lepidlo so zníženou prašnosťou, sklzom a predĺženou lehotou zavädnutia na obklady a dlažby triedy C2 TE.

- › Nízkoprašná technológia
- › Ideálne na rekonštrukciu interiérov
- › Výnimočná spracovateľnosť



Kód produktu	Balenie	Spotreba	Balenie			Minimálne objednávacie množstvo
			ks	druh	(kg/l)	
DF625	25	4	48	paleta	1 200	paleta

\*\* Uvedené produktové obrázky sú iba ilustračné.

## LEPIDLÁ NA OBKLADY A DLAŽBY

### webercol flex premium C2 TE S1



#### FLEXIBILNÉ LEPIDLO NA OBKLADY A DLAŽBY

Mrazuvzdorná flexibilná lepiaca malta na obklady a dlažby na báze cementu triedy C2 TE S1.

- › Pre veľkoformátové dlažby
- › Na podlahové vykurovanie
- › Vysokokvalitné, elastické a mrazuvzdorné



Kód produktu	Balenie	Spotreba	Balenie			Minimálne objednávané množstvo
			ks	druh	(kg/l)	
FP605	25	4	48	paleta	1 200	paleta

## LEPIDLÁ NA OBKLADY A DLAŽBY

### weberfor duoflex 1000



#### LEPIDLO PRE ANHYDRITOVÉ POTERY

Lepidlo odolávajúce síranovej korózii pri použití na anhydritových podkladoch a podkladoch zo sadry.

- › Na lepenie obkladov a dlažieb v interiéri a exteriéri
- › Štandardné aj liate použitie
- › Trieda C2 TE S1



Kód produktu	Balenie	Spotreba	Balenie			Minimálne objednávané množstvo
			ks	druh	(kg/l)	
LOD 551	25	4	42	paleta	1 050	ks

### weberfor superflex C2 TE S2



#### ULTRA FLEXIBILNÉ LEPIDLO NA OBKLADY A DLAŽBY

Mrazuvzdorná flexibilná lepiaca malta na obklady a dlažby na báze cementu triedy C2 TE S2.

- › Lepenie ultratenkých a veľkoformátových obkladov a dlažieb
- › Na podlahové vykurovanie, balkóny a lodžie
- › Vhodné na anhydritové podklady



Kód produktu	Balenie	Spotreba	Balenie			Minimálne objednávané množstvo
			ks	druh	(kg/l)	
LOD 550	25	4	42	paleta	1 050	ks

### weberfor profiflex R LD C2 TF S1



#### RÝCHLOTUHNÚCE FLEXIBILNÉ LEPIDLO NA OBKLADY A DLAŽBY

Flexibilné lepidlo na báze anorganického spojiva, plniva a modifikujúcich prísad triedy R LD C2 TF S1.

- › Pochôdzne po 5 hodinách
- › Nízkoprašná technológia
- › Vhodné pre podlahové vykurovanie



Kód produktu	Balenie	Spotreba	Balenie			Minimálne objednávané množstvo
			ks	druh	(kg/l)	
LOD 537	25	4	42	paleta	1 050	ks

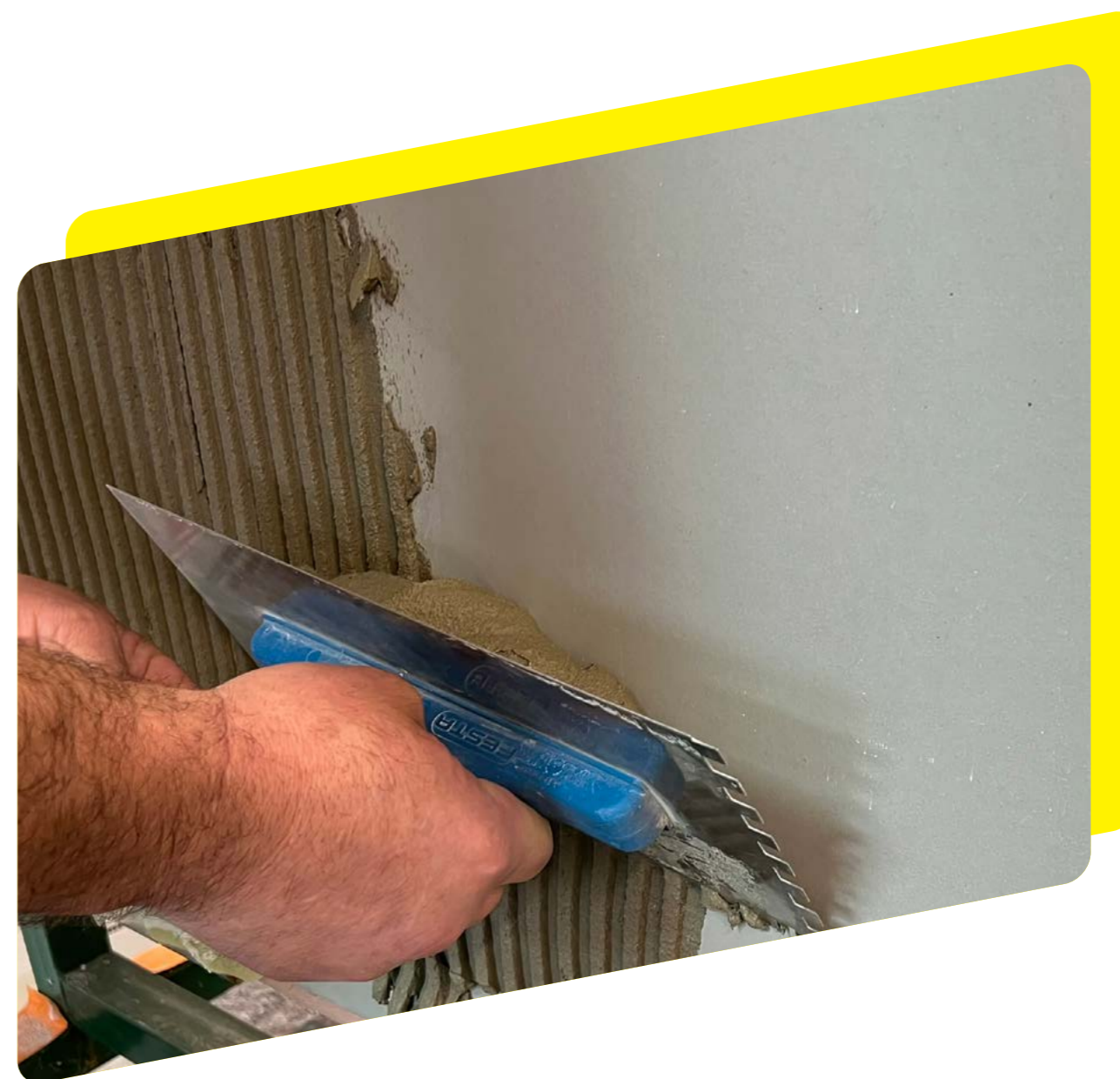

\*\* Uvedené produktové obrázky sú iba ilustračné.

## LEPIDLÁ NA OBKLADY A DLAŽBY

### weberepox easy



#### EPOXIDOVÉ LEPIDLO A ŠPÁROVACIA MALTA

Dvojzložková epoxidová lepiaca aj špárovacia hmota odolná proti chemikáliám triedy R2T.

- › Vhodné do potravinárskych a chemických priestorov
- › Vodotesné škáry, trvalé zataženie vodou
- › Pochôdnosť po 24 hod.



Kód produktu	Balenie	Spotreba	Balenie			Minimálne objednávané množstvo
			ks	druh	(kg/l)	
LOD 631	5	4,5 lepenie/ 0,5 špárovanie	1	balenie	5	ks

### weberxerm 844



#### FLEXIBILNÉ LEPIDLO A HYDROIZOLÁCIA V JEDNOM

Vysokoflexibilná dvojzložková hydroizolácia a lepiaci tmel pre obklady a dlažby triedy C1E S2.

- › Hydroizolácia a lepenie obkladov v jednom kroku
- › Pochôdnosť po 4 hodinách
- › Rýchle schnutie aj pri nižších teplotách



Kód produktu	Balenie	Spotreba	Balenie			Minimálne objednávané množstvo
			ks	druh	(kg/l)	
WX844	24	4,9	18	paleta	432	ks

## SKLADBA PODLAHY A STENY V KÚPEĽNI

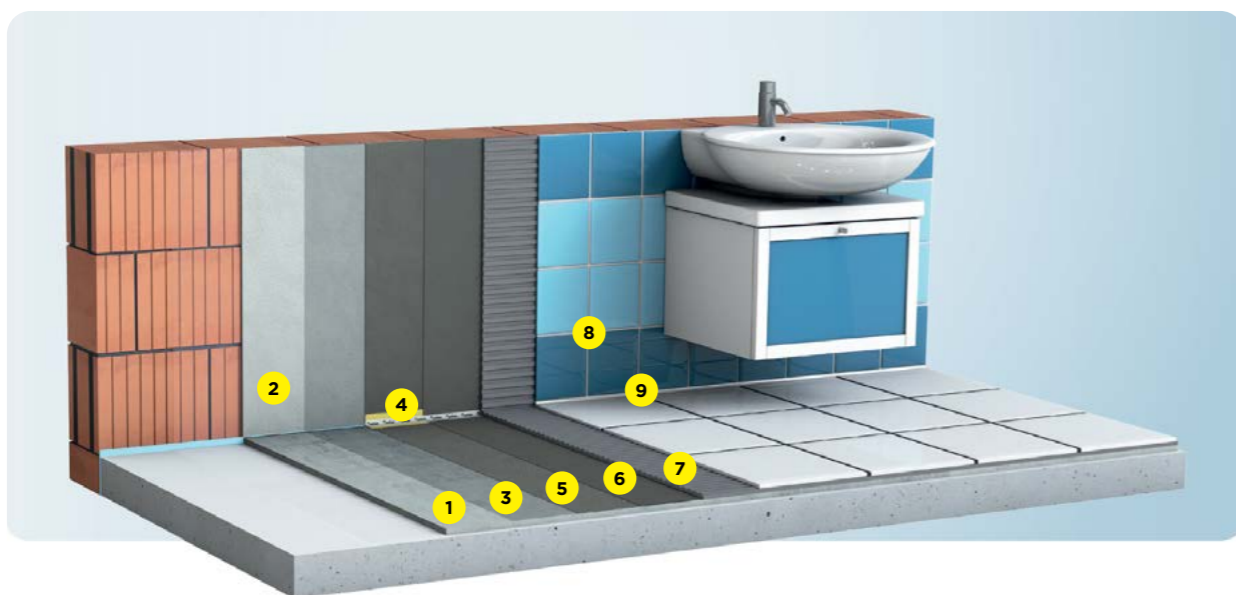

1. weberfloor 4150
2. weberdur jadrová omietka 1 mm
3. weber penetrácia

4. weber BE 14 páska
5. terizol 1. vrstva
6. terizol 2. vrstva

7. webercol flex
8. webercolor premium
9. webercolor silikón

## ŠPÁROVACIE HMOTY A TESNIACE TMELY

### webercolor premium



#### VODOODOLNÁ FLEXIBILNÁ ŠPÁROVACIA HMOTA

Špárovacia hmota na cementovej báze, vhodná na vonkajšie a vnútorné použitie triedy CG2 WA.

- › Šírka špár 1 - 15 mm
- › Odolná proti slabým roztokom kyselín, zásad a soliam
- › Vodoodpuďujúca špárovacia hmota



Kód produktu	Balenie	Spotreba	Balenie			Minimálne objednávané množstvo
			ks	druh	(kg/l)	
WCP + názov farby 5	5	0,3 - 0,8	1	balenie	5	ks

### webercolor silikón



#### JEDNOZLOŽKOVÝ ELASTICKÝ SANITÁRNY SILIKÓN

Vyrábaný v niekoľkých farebných odtieňoch, určený do interiérov a exteriérov.

- › Tmelenie v sanitárnych priestoroch a kuchyniach
- › UV odolný, farebne stabilný
- › Výborná priľnavosť k väčšine materiálov



Kód produktu	Balenie	Spotreba	Balenie			Minimálne objednávané množstvo
			ks	druh	(kg/l)	
SPTS + názov farby	310 ml	podľa spôsobu použitia	1	balenie (12 ks)		1 balenie

### weber color Poly kartuša



#### JEDNOZLOŽKOVÝ TMEL A LEPIDLO NA BÁZE MS POLYMÉRU

Jednozložkové lepidlo a tmel na báze MS polyméru s vysokou pevnosťou lepeného spoja.

- › Odolný proti UV žiareniu
- › Pretierateľný
- › Protiplesňový



Kód produktu	Balenie	Spotreba	Balenie			Minimálne objednávané množstvo
			ks	druh	(kg/l)	
SPTP SU3E 0,29	290 ml	podľa spôsobu použitia	1	balenie (20 ks)		1 balenie

### webertmel PUR „salám“



#### KOMPLETNÝ FLEXIBILNÝ PU TMEL

Polyuretánový tmel pre stavebné konštrukcie, zložený z polyuretánovej živice s vulkanizujúcim účinkom.

- › Odolný proti UV žiareniu, farebne stabilný
- › Odolný proti lúhom a riedeným kyselinám
- › Pretierateľný



Kód produktu	Balenie	Spotreba	Balenie			Minimálne objednávané množstvo
			ks	druh	(kg/l)	
SAB 952	600 ml	podľa spôsobu použitia	1	balenie (20 ks)		1 balenie

\*\* Uvedené produktové obrázky sú iba ilustračné.

# LEPENIE DLAŽBY VO VLHKOM PROSTREDÍ S HYDROIZOZAČNOU STIERKOU WEBER TERIZOL

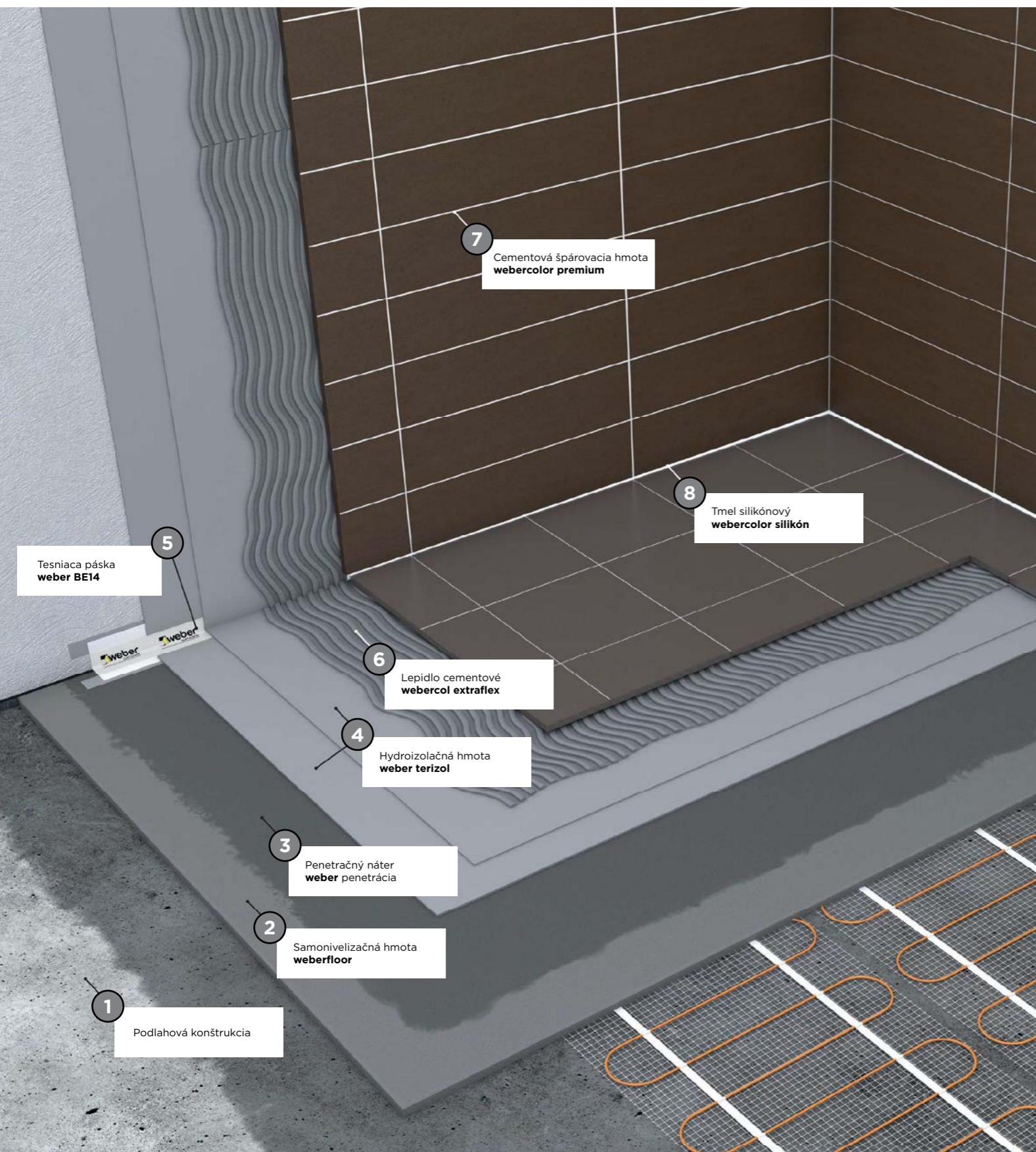

## HYDROIZOLÁCIE POD OBKLADY A DLAŽBY

### akryzol



#### JEDNOZLOŽKOVÁ HYDROIZOLÁCIA DO INTERIÉRU

Určená na hydroizolovanie sanitárnych priestorov v interiéroch. Ideálna pod obklady a dlažby.

- › Vhodná aj na sadrové a anhydritové podklady
- › Jednoduché spracovanie
- › Vhodné pod lepidlá na obklady a dlažby



Kód produktu	Balenie	Spotreba	Balenie			Minimálne objednávané množstvo
			ks	druh	(kg/l)	
7601 5	5	1,5 kg/2 mm	90	paleta	450	1 ks
7601 15	15	1,5 kg/2 mm	24	paleta	360	1 ks

### terizol



#### HYDROIZOLAČNÁ CEMENTOVÁ STIERKA

1-zložková silikátová hydroizolačná stierka určená na izolácie v exteriéroch a interiéroch. Vhodná aj ako hydroizolácia pod obklady a dlažby.

- › Izolácia proti zemnej vlhkosti a tlakovej vode
- › Vhodná na balkóny, terasy, fasádne plochy, sanitárne priestory
- › Vhodná na utesnenie aktívnych trhlín do šírky 0,75 mm



Kód produktu	Balenie	Spotreba	Balenie			Minimálne objednávané množstvo
			ks	druh	(kg/l)	
7614	20	3 kg/3 mm	48	paleta	960	1 ks
7614 5	5	3 kg/3 mm				1 ks

### weber.tec Superflex D24



#### VYSOKO FLEXIBILNÁ 2-ZLOŽKOVÁ HYDROIZOLÁCIA

2-zložková, vysoko flexibilná, hydraulicky rýchlo tuhnúca stavebná izolácia bez obsahu bitúmenu, na bezpečné izolovanie nových i starých stavieb.

- › Odolná proti dažďu po 4 hodinách
- › Hydroizolácie na balkónových a terasových konštrukciách
- › Komponent certifikovaného balkónového systému



Kód produktu	Balenie	Spotreba	Balenie			Minimálne objednávané množstvo
			ks	druh	(kg/l)	
S TEC 005	24	3,5 - 4,5 kg/ 3 mm - 4 mm	18	paleta	432	1 ks

\*\* Uvedené produktové obrázky sú iba ilustračné.



# PODLAHOVÉ SYSTÉMY

My všetci sa každodenne pohybujeme po podlahách, ktoré môžu byť veľmi rozmanité a môžu mať rôzne farby alebo štruktúry. Často si tento fakt ani neuvedomujeme a je pre nás samozrejmosťou. Zvyčajne sa nezamýšľame nad tým, aké vrstvy samotnú podlahu tvoria, kým sa nedostaneme do situácie, keď riešime konkrétny projekt podlahy – či už v rámci novostavby, alebo rekonštrukcie. V takom prípade je veľmi dôležité mať potrebné informácie o materiáloch samotných, a teda aj o systémových riešeniach pre celkovú skladbu podláh. Pokiaľ opomenieme nosné vrstvy a izolácie, potom podlahy zvyčajne tvoria podlahové krytiny, vyrovnávacie samonivelizačné hmoty, lepidlá na podlahové krytiny a, samozrejme, finálna samotná krytina. Je teda potrebné mať k dispozícii širokú škálu doplnkových materiálov, ako ručné opravné hmoty, penetráciu, dilatačné profily či lišty. Weber ponúka ucelený podlahový systém a riešenia pre aplikáciu podlahy a naše výrobky podliehajú pravidelným testovaniam kvality. Sme preto schopní zabezpečiť spoľahlivé spracovanie na stavbe a minimalizovať riziká so spojenými aplikáciami. Pretože vy si zaslúžite kvalitu.

Vyberte si z certifikovaných systémov vhodnú kombináciu výrobkov pre svoj projekt.

CHARAKTERISTIKA	NÁZOV PRODUKTU				
	webernívelit	weber nívelit S	weber.floor 4150	weber.floor 4160	weber.floor 4610
Materiálová báza	cementová	sadrová	cementová	cementová	cementová
Interiér	✓	✓	✓	✓	✓
Exteriér	✗	✗	✗	✗	✗
Hrúbka vrstvy	2 - 22 mm	2 - 30 mm	2 - 30 mm	2 - 30 mm	4 - 15 mm
Pochôdznosť po	6 - 8 hod.	4 - 6 hod.	2 - 4 hod.	2 hod.	1 - 3 hod.
Podlahové vykurovanie zabudované v poteri	✓	✓	✓	✓	✓
Elektrické vykurovacie rohože zabudované v samonivelizačnej hmote	✗	✗	✗	✓	✗

# ŠTANDARDNÉ VYROVNÁVACIE PODLAHOVÉ HMOTY

## webernivelit



### SAMONIVELIZAČNÁ PODLAHOVÁ HMOTA

Jednozložková samonivelizačná podlahová hmota na báze cementu pre vnútorné použitie. Receptúra po novom obsahuje vlákna.

- › Pevnosť v tlaku 25 MPa
- › Pochôdznosť už po 6 – 8 hod.
- › Pre hrúbky vrstiev 2 – 22 mm



Kód produktu	Balenie	Spotreba	Balenie			Minimálne objednávané množstvo
			ks	druh	(kg/l)	
M635	25	1,7 / 1 mm	42	paleta	1 050	paleta

## webernivelit S



### SADROVÁ SAMONIVELIZAČNÁ HMOTA

Hmota určená pre hrúbku nanášania od 2,5 mm do 30 mm do interiérov.

- › Vyrovnávanie cementových a anhydritových poterov
- › Vhodná do obytných a administratívnych budov
- › Vhodná ako podklad pre väčšinu finálnych podlahových krytín (PVC, linoleum, koberce, keramická dlažba, plávajúce podlahy)



Kód produktu	Balenie	Spotreba	Balenie			Minimálne objednávané množstvo
			ks	druh	(kg/l)	
NIV 190	25	1,7 / 1 mm	42	paleta	1 050	1 ks

## weberfloor 4150



### SAMONIVELIZAČNÁ MODIFIKOVANÁ PODLAHOVÁ HMOTA RÝCHLOTUHNÚCA

Jednozložková cementová samonivelizačná podlahová hmota 2 – 30 mm s veľmi dobrým rozlivom.

- › Pevnosť v tlaku 25 MPa
- › Pochôdznosť cca po 3 hodinách
- › Pre hrúbky vrstiev 2 – 30 mm



Kód produktu	Balenie	Spotreba	Balenie			Minimálne objednávané množstvo
			ks	druh	(kg/l)	
WF4150	25	1,7 / 1 mm	42	paleta	1 050	1 ks

## weberfloor 4160



### SAMONIVELIZAČNÁ ZÁŤAŽOVÁ MODIFIKOVANÁ PODLAHOVÁ HMOTA RÝCHLOTUHNÚCA

Cementová samonivelizačná podlahová hmota 2-30 mm určená do priestorov s vysokou mechanickou záťažou.

- › Pevnosť v tlaku 30 MPa
- › Vhodná na vyrovnávanie cementových a anhydritových poterov s príslušnou penetráciou
- › Vhodná aj na potery so zabudovaným teplovodným podlahovým vykurovaním



Kód produktu	Balenie	Spotreba	Balenie			Minimálne objednávané množstvo
			ks	druh	(kg/l)	
WF4160	25	1,7 / 1 mm	42	paleta	1 050	1 ks

\*\* Uvedené produktové obrázky sú iba ilustračné.



## weberfloor 4160

Rýchlo pochôdzna samonivelizačná hmota

- › Cementová samonivelizačná hmota s vysokou pevnosťou v tlaku
- › Aplikačná hrúbka 2-30 mm
- › Vhodná pre haly a garáže

## ŠPECIÁLNE VYROVNÁVACIE PODLAHOVÉ HMOTY

### weber.floor 4610



#### FINÁLNA SAMONIVELIZAČNÁ HMOTA BEZ POTREBY ĎALŠEJ POVRCHOVEJ ÚPRAVY

Určená do mechanicky zaťažených priestorov, prípadne na zhotovenie industriálnych povrchov.

- › Pevnosť v tlaku 35 MPa
- › Určená na aplikáciu v hrúbkach od 4 mm do 15 mm
- › Vhodná aj na potery so zabudovaným teplovodným podlahovým vykurovaním



Kód produktu	Balenie	Spotreba	Balenie			Minimálne objednávané množstvo
			ks	druh	(kg/l)	
WF4610	25	1,7 / 1 mm	42	paleta	1 050	1 ks

### weberfloor fiber



#### ŠPECIÁLNA SAMONIVELIZAČNÁ PODLAHOVÁ HMOTA

Samonivelizačná podlahová hmota na báze cementu, vystužená vláknom.

- › Vysoké zaťaženie - pevnosť 40 MPa
- › Hrúbka vrstvy 42 - 50 mm
- › Vystužená vláknom



Kód produktu	Balenie	Spotreba	Balenie			Minimálne objednávané množstvo
			ks	druh	(kg/l)	
NIV FIBER 25	25	1,7 / 1 mm	42	paleta	1 050	1 ks

### weberfloor flow

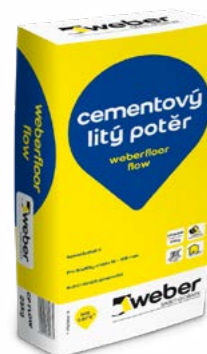

#### LIATY CEMENTOVÝ POTER VYSTUŽENÝ VLÁKNAMI

Cementový liaty podlahový poter s modifikujúcimi prísadami, vystužený vláknami pre vnútorné použitie.

- › Pevnosť v tlaku 20 MPa
- › Pochôdnosť po 24 h.
- › Ideálne pre aplikácie na podlahové kúrenie



Kód produktu	Balenie	Spotreba	Balenie			Minimálne objednávané množstvo
			ks	druh	(kg/l)	
CP FLOW	25	20 kg / 10 mm / 1 m <sup>2</sup>	42	paleta	1 050	1 ks

## OPRAVNÉ HMOTY A PENETRÁCIE

### weberbat opravná hmota



#### ZÁKLADNÁ OPRAVNÁ HMOTA NA BETÓNOVÉ PODKLADY

Rýchlotuhnúca opravná a vyrovnávací hmota určená na ručné spracovanie

- › Pevnosť 30 MPa
- › Hrúbka vrstvy od 1 do 20 mm
- › Rýchlotvrdnúca - pochôdnosť po 2 - 3 hod.



Kód produktu	Balenie	Spotreba	Balenie			Minimálne objednávané množstvo
			ks	druh	(kg/l)	
OH 101 20	20	1,5 kg / 1 mm	48	paleta	960	1 ks
OH 101 5	5	1,5 kg / 1 mm				1 ks

### weber penetrácia



#### PENETRAČNÝ NÁTER NA NASIAKAVÉ PODKLADY

Koncentrovaný podkladový náter určený na nasiakavé podklady, riedi sa s vodou v pomere od 1 : 5 do 1 : 8.

- › Do interiéru a exteriéru
- › Príprava podkladu pre cementové lepidlá na obklad a dlažby
- › Pod samonivelizačné hmoty



Kód produktu	Balenie	Spotreba	Balenie			Minimálne objednávané množstvo
			ks	druh	(kg/l)	
VH716 2	2	0,05	56	paleta	112	1 ks
VH716 5	5	0,05	54	paleta	240	1 ks
VH 716 20	20	0,05	24	paleta	480	1 ks

### weber spojovací mostík



#### PENETRAČNÝ NÁTER NA NENASIAKAVÉ PODKLADY

Disperzný spojovací prednáter s obsahom plniva určený na priame použitie (neriedi sa) na nenasiakavé podklady.

- › S obsahom kremenného piesku
- › Príprava podkladu pre cementové lepidlá na obklad a dlažby
- › Disperzné alebo cementové hydroizolácie



Kód produktu	Balenie	Spotreba	Balenie			Minimálne objednávané množstvo
			ks	druh	(kg/l)	
G651	2	0,2	72	paleta	144	1ks
G651	5	0,2	48	paleta	240	1ks
G651	20	0,2	24	paleta	480	1ks

# LIATE A NATIERANÉ EPOXIDOVÉ PODLAHY

- ✓ Jednoduchá a časovo nenáročná aplikácia s možnosťou rýchlych úprav
- ✓ Žiadne špáry
- ✓ Jednoduchá údržba
- ✓ Výborná mechanická i chemická odolnosť

Aj preto sa tešia obľube predovšetkým v parkovacích domoch, vo výrobných a v skladových halách či administratívnych budovách. Využiť ich možno aj ako čisto vyzerajúci, elegantný dizajnový prvok, použiteľný napríklad v predsieni či na chodbe.

## EPOXIDOVÉ A POLYURETÁNOVÉ NÁTERY A STIERKY

### webersys epox penetračný náter rozpúšťadlový



#### EPOXIDOVÁ PENETRÁCIA S ROZPÚŠŤADLAMI

Určená na prípravu povrchu pre epoxidové nátery a stierky.

- › Hĺbkový penetračný účinok
- › Jednoduchá aplikácia valčekom
- › Zlepšenie prídržnosti nových povrchov

Kód produktu	Balenie	Spotreba	Minimálne objednávacie množstvo
NP 660 4,4	4,4	0,2 - 0,3	1 ks / do 10 dní
NP 660 8,8	8,8	0,2 - 0,3	1 ks / do 10 dní



### webersys epox podklad



#### BEZROZPÚŠŤADLOVÝ EPOXIDOVÝ PENETRAČNÝ NÁTER

Dvojzložkový penetračný náter pod epoxidové nátery a stierky.

- › Bez obsahu rozpúšťadiel
- › Transparentný
- › Aplikovateľný valčekom alebo gumovou stierkou

Kód produktu	Balenie	Spotreba	Minimálne objednávacie množstvo
NP 667 3	3	0,3 - 0,5	1 ks / do 10 dní
NP 667 7,5	7,5	0,3 - 0,5	1 ks / do 10 dní



### webersys epox podklad wet



#### BEZROZPÚŠŤADLOVÝ EPOXIDOVÝ PENETRAČNÝ NÁTER NA VĽHKÉ PODKLADY

Dvojzložkový penetračný náter pod epoxidové nátery a stierky pre aplikáciu na vlhký podklad (nad 4 %).

- › Odolný proti vode
- › Transparentný
- › Aplikovateľný valčekom alebo gumovou stierkou

Kód produktu	Balenie	Spotreba	Minimálne objednávacie množstvo
NP 660 30	30 kg	0,2 - 0,4	1 ks / do 10 dní



### webersys epox podklad oily



#### BEZROZPÚŠŤADLOVÝ EPOXIDOVÝ PENETRAČNÝ NÁTER NA PODKLADY KONTAMINOVANÉ ROPNÝMI PRODUKTMÍ

Dvojzložkový penetračný náter pod epoxidové nátery a stierky pre aplikáciu na mierne a stredne zaolejované podklady.

- › Odolný proti ropným produktom a vode
- › Transparentný
- › Aplikovateľný valčekom alebo gumovou stierkou

Kód produktu	Balenie	Spotreba	Minimálne objednávacie množstvo
NP 667 30	30 kg	0,2 - 0,4	1 ks / do 10 dní



\*\* Uvedené produktové obrázky sú iba ilustračné.

# EPOXIDOVÉ A POLYURETÁNOVÉ NÁTERY A STIERKY

## webersys epox náter tenkovrstvý



### TENKOVRSŤOVÝ EPOXIDOVÝ NÁTER

Dvojzložkový epoxidový náter na vytvorenie bezprašného, ľahko umývateľného povrchu.

- › Nanášateľný valčekom
- › Náter s vysokým krytím
- › Určený do namáhaných priestorov



Kód produktu	Balenie	Spotreba	Balenie			Minimálne objednávacie množstvo
			ks	druh	(kg/l)	
NP 661 6	6	0,2 - 0,4				1 ks / do 10 dní
NP 661 12	12	0,2 - 0,4				1 ks / do 10 dní

## webersys epox náter hrubovrstvý



### BEZROZPÚŠŤADLOVÝ EPOXIDOVÝ NÁTER / STIERKA

Dvojzložkový epoxid určený na finálne úpravy podlahových povrchov. Vysoko mechanicky odolný.

- › Dostupný v širokej škále podľa farebníka RAL K7 classic
- › Bezrozpúšťadlový
- › Nanášateľný valčekom alebo gumovou stierkou



Kód produktu	Balenie	Spotreba	Balenie			Minimálne objednávacie množstvo
			ks	druh	(kg/l)	
NP662 6,5	6,5	0,35 - 0,5 kg/1 náter, 1,3 kg/1 mm stierka				1 ks / do 10 dní
NP662 13	13	0,35 - 0,5 kg/1 náter, 1,3 kg/1 mm stierka				1 ks / do 10 dní

## webersys epox lak



### FINÁLNY LAK NA EPOXIDOVÉ NÁTERY A STIERKY

Dvojzložkový lak určený na finálnu úpravu epoxidových náterov a stierok prípadne iných vhodných povrchov.

- › Lesklý, polomatný (Cena webersys pur lak matný na vyžiadanie)
- › Zvyšuje mechanickú odolnosť podláh
- › Chemicky odolný



Kód produktu	Balenie	Spotreba	Balenie			Minimálne objednávacie množstvo
			ks	druh	(kg/l)	
NP 663 7	7	0,15 - 0,20 kg/m <sup>2</sup> 1 náter				1 ks / do 10 dní

## webersys epox chips



### FAREBNÉ LUPIENKY

Jemné farebné lupienky určené na estetické dotvorenie čerstvo nanesených epoxidových náterov a stierok.

- › Biele, čierne, modré, sivé, červené, zelené, žlté
- › Estetické vylepšenie vzhľadu podlahových povrchov
- › Možno kombinovať viac farieb



Kód produktu	Balenie	Spotreba	Balenie			Minimálne objednávacie množstvo
			ks	druh	(kg/l)	
NP 664	1	0,03 - 0,05 kg/m <sup>2</sup>				1 ks / do 10 dní

# EPOXIDOVÉ A POLYURETÁNOVÉ NÁTERY A STIERKY

## weber.floor Blitzharz easy



### ZOŠÍVAČ NA TRHLINY V POTEROCH

Epoxidový dvojzložkový tmel určený na zošívanie prasklín v poteroch.

- › Jednoduché miešanie
- › Bezzápachový materiál
- › Ľahká aplikácia



Kód produktu	Balenie	Spotreba	Balenie			Minimálne objednávacie množstvo
			ks	druh	(kg/l)	
N 9891	0,6 (2x0,3)	podľa potreby				1 ks / do 10 dní

## weber spony



### KOVOVÉ SPONY

Spony určené na spájanie prasklín v poteroch. Zalievajú sa s weber Blitzharz easy.

- › V praktickom balení



Kód produktu	Balenie	Spotreba	Balenie			Minimálne objednávacie množstvo
			ks	druh	(kg/l)	
N9892	100 ks (1 bal.)	podľa potreby				1 ks / do 10 dní

## webersys epox plastbeton



### EPOXIDOVÝ KOMPOZIT S FARBENÝM PLNIVOM

Vhodné na opravy betónových podkladov, zhotovenie spádových plôch a estetických povrchov.

- › Trojzložkový materiál
- › Vhodné na mechanicky namáhané podlahy
- › Jednoduchá aplikácia



Kód produktu	Balenie	Spotreba	Balenie			Minimálne objednávacie množstvo
			ks	druh	(kg/l)	
NP665 číry	18,25	18,25 / cm / m <sup>2</sup>				1 ks / do 10 dní
NP665B far.	18,25	18,25 / cm / m <sup>2</sup>				1 ks / do 10 dní

## webersys plastbetón jemný



### EPOXIDOVÉ SPOJIVO

Spojivo určené na výrobu polymérbetónu a kamenných kobercov. Veľkosť frakcie plniva do 8 mm.

- › Predĺžená UV odolnosť
- › Transparentná epoxidová živica
- › Bezrozpúšťadlové spojivo



Kód produktu	Balenie	Spotreba	Balenie			Minimálne objednávacie množstvo
			ks	druh	(kg/l)	
NP 668	4,5	podľa potreby				1 ks / do 10 dní

# EPOXIDOVÉ A POLYURETÁNOVÉ NÁTERY A STIERKY

## weberprim EP 2K



### VODOU RIEDITELNÝ PENETRAČNÝ NÁTER

Náter na báze epoxidu vhodný na riedenie s vodou. Určený na prípravu podkladu pre polyuretánové nátery.

- › Bezrozpúšťadlový
- › Riediteľný s čistou vodou
- › Nanášateľný valčekom



Kód produktu	Balenie	Spotreba	Balenie			Minimálne objednávacie množstvo
			ks	druh	(kg/l)	
SAB 773 4	4	0,1 - 0,2				1 ks / do 10 dní
SAB 773 20	20	0,1 - 0,2				1 ks / do 10 dní

## weberdry PUR seal



### POLYURETÁNOVÁ HYDROIZOLAČNÁ MEMBRÁNA

Jednozložková polyuretánová hydroizolačná membrána určená na pochôdne plochy alebo ploché strechy.

- › UV stabilná
- › Dlhotrúcna
- › Chemicky, tepelne a mechanicky odolná



Kód produktu	Balenie	Spotreba	Balenie			Minimálne objednávacie množstvo
			ks	druh	(kg/l)	
SAB 775 6	6	2 kg / m <sup>2</sup> / 3 vrstvy				1 ks / do 10 dní
SAB 775 20	25	2 kg / m <sup>2</sup> / 3 vrstvy				1 ks / do 10 dní

## weberdry PUR coat traffic



### FINÁLNY POLYURETÁNOVÝ NÁTER

Vyznačuje sa vysokou UV odolnosťou, vhodný na pochôdne alebo pojazdné plochy v interiéroch alebo exteriéroch.

- › Vysoká mechanická odolnosť
- › Dlhá trvácnosť ošetrovaných plôch
- › Odolnosť voči poveternostným vplyvom



Kód produktu	Balenie	Spotreba	Balenie			Minimálne objednávacie množstvo
			ks	druh	(kg/l)	
SAB774 5	5	0,4 - 0,5 kg / m <sup>2</sup> / 2 vrstvy				1 ks / do 10 dní
SAB774 20	20	0,4 - 0,5 kg / m <sup>2</sup> / 2 vrstvy				1 ks / do 10 dní

## weberdry fabric 65 g



### NETKANÁ TEXTÍLIA

PES textília šírky 20 cm určená na spevňovanie hydroizolácie weberdry PUR SEAL. Vkladá sa do čerstvého materiálu.

- › Jednoduchá aplikácia
- › Určená na výstuž detailov
- › Zlepšuje mechanické vlastnosti polyuretánovej povlakovej hydroizolácie



Kód produktu	Balenie	Spotreba	Balenie			Minimálne objednávacie množstvo
			ks	druh	(kg/l)	
SAB 776	1 kus (100mb)	1 m				1 ks / do 10 dní

\*\* Uvedené produktové obrázky sú iba ilustračné.

# PODLAHOVÝ PORADCA WEBER

Ako si vybrať najvhodnejší produkt pre realizáciu podlahy a ako postupovať? Čo je potrebné vykonať predtým, ako začnete s vaším podlahovým projektom?

Podlahový poradca Weber obsahuje užitočné informácie nielen o samotných materiáloch, ale aj o systémových riešeniach pre celkové zloženia podláh, projekt podlahy či už v rámci novostavby, alebo rekonštrukcie.

Okrem zaujímavých tém a technických riešení ponúkame aj ucelenú škálu produktov a systémov na aplikáciu na podlahy.

**weber**  
SAINT-GOBAIN



### PODLAHOVÝ PORADCA

Sprievodca realizáciou vyrovnávacích a finálnych vrstiev podláh

SAINT-GOBAIN



Zaobstarajte si Podlahového poradcu a majte spoľahlivého pomocníka vždy poruke!



# ZÁKLADNÉ OMIETKOVÉ A MALTOVÉ ZMESI

Táto kapitola obsahuje široké spektrum stavebných produktov, ktoré pokrývajú základné fázy vašej výstavby. Nájdete tu materiály, ktoré sú určené na murovanie, zhotovenie poterov či jadrových a štukových omietok.

## BETÓNOVÉ POTERY ŠTANDARDNÉ

### weberbat cementový poter

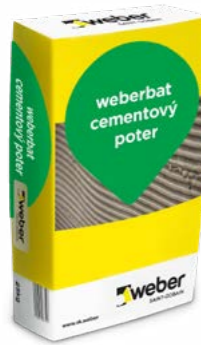

#### CEMENTOVÝ POTER

Jednozložková cementová podlahová hmota určená na ručné spracovanie, pevnosť 20 MPa.

- › Hrúbka vrstvy 35 – 70 mm
- › Pevnosť v tlaku 20 MPa
- › Ručné spracovanie



Kód produktu	Balenie	Spotreba	Balenie			Minimálne objednávané množstvo
			ks	druh	(kg/l)	
BP420	25	20 kg (hr. 10 mm)	48	paleta	1 200	paleta

### weber suchý betón



#### SUCHÁ BETÓNOVÁ ZMES

Suchá betónová zmes na ručné spracovanie, na vnútorné a vonkajšie použitie.

- › Mieša sa iba s vodou
- › Pevnosť v tlaku 20 MPa
- › Suchá betónová zmes na bežné betonárske práce



Kód produktu	Balenie	Spotreba	Balenie			Minimálne objednávané množstvo
			ks	druh	(kg/l)	
SB25	25	18 – 20 kg (hr. 10 mm)	48	paleta	1 200	paleta

### webermix sloupkobeton



#### JEDNODUCHÉ BETÓNOVANIE BEZ MIEŠANIA

Suchá betónová zmes bez nutnosti miešania.

- › Realizácia bez potreby miešania
- › Upevňovanie plotových stĺpikov
- › Kotvenie dopravného značenia



Kód produktu	Balenie	Spotreba	Balenie			Minimálne objednávané množstvo
			ks	druh	(kg/l)	
MC 940	25	25 kg / 14 l zmesi	42	paleta	1 050	paleta

## BETÓNOVÉ POTERY ŠPECIÁLNE

### weberbat balkónový



#### SPÁDOVÝ BETÓNOVÝ POTER

Jednozložková suchá betónová zmes s polypropylénovými vláknami, zložená z pranych pieskov vybraných zrnitostí a z prísad stavebnej chémie.

- › Aplikačná hrúbka od 10 do 100 mm
- › Pochôdnosť min. po 24 hodinách
- › Spádový cementový poter vystužený vláknom



Kód produktu	Balenie	Spotreba	Balenie			Minimálne objednávané množstvo
			ks	druh	(kg/l)	
BP405	25	19,5 kg (hr. 10 mm)	48	paleta	1 200	paleta

### weberbat rapid



#### RÝCHLOTVRDNÚCI CEMENTOVÝ POTER

Jednozložkový rýchlotvrdnuci betónový poter na báze cementu vystužený vláknom.

- › Aplikačná hrúbka od 15 až 100 mm
- › Pochôdnosť min. po 2 hodinách
- › Spádový cementový poter vystužený vláknom



Kód produktu	Balenie	Spotreba	Balenie			Minimálne objednávané množstvo
			ks	druh	(kg/l)	
BP 435 25	25	18-20 kg (hr. 10 mm)	42	paleta	1 050	1 ks

### webercel mass

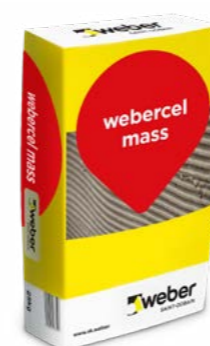

#### RÝCHLOTUHNÚCI VLÁKNOBETÓN

Určený na montáže zvislých značení, zalievanie cestných poklopov a opravy výtlkov vo vozovkách.

- › Krátky čas obnovenia premávky
- › Vysoká mechanická odolnosť
- › Zhotovenie bez nutnosti debnenia



Kód produktu	Balenie	Spotreba	Balenie			Minimálne objednávané množstvo
			ks	druh	(kg/l)	
SAB 200	25	20 kg ( hr. 10 mm)	48	paleta	1 200	1 ks

\*\* Uvedené produktové obrázky sú iba ilustračné.

## MUROVACIE MALTY

### webermix poro

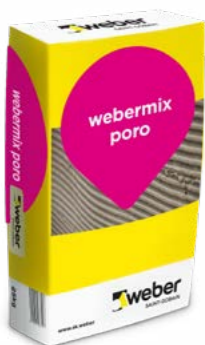

**MUROVACIA MALTA NA TENKOVRSŤOVÉ LEPENIE**  
Murovacia malta je určená na tenkovrstvové lepenie pórobetónových tvárnic a brúsených tehál.

- › Pre ručné spracovanie
- › Pevnosť v tlaku 5 MPa po 28 dňoch
- › Pre interiérovú aj exteriérovú

Kód produktu	Balenie	Spotreba	Balenie			Minimálne objednávané množstvo
			ks	druh	(kg/l)	
MCT510	25	3,3	48	paleta	1 200	paleta



### webermix murovacia malta



**MUROVACIA MALTA**  
Malta určená na murovanie tradičných murovacích prvkov (okrem pórobetónových tvárnic) pre ručné spracovanie.

- › Pre ručné spracovanie
- › Pevnosť v tlaku 5 MPa po 28 dňoch
- › Pre interiérovú aj exteriérovú

Kód produktu	Balenie	Spotreba	Balenie			Minimálne objednávané množstvo
			ks	druh	(kg/l)	
MVC910	25	16 kg (hr. 10 mm)	48	paleta	1 200	paleta



## JADROVÉ OMIETKY

### weberdur jadrová omietka 4 mm



**JADROVÁ OMIETKA**  
Suchá omietková zmes určená na zhotovenie jadrovej omietky ručným spracovaním do interiéru a exteriéru.

- › Ručné spracovanie
- › Vhodná ako podklad pre jemné štukové a minerálne omietky
- › Maximálna zrnitosť plniva 4 mm

Kód produktu	Balenie	Spotreba	Balenie			Minimálne objednávané množstvo
			ks	druh	(kg/l)	
MVC004	25	16,5 kg (hr. 10 mm)	48	paleta	1 200	paleta



### weberdur jadrová omietka 1 mm IN



**JADROVÁ OMIETKA JEMNÁ INTERIÉROVÁ**  
Suchá omietková zmes určená na zhotovenie jadrovej omietky pre strojové a ručné spracovanie do interiéru.

- › Pre ručné a strojové spracovanie
- › Určená do interiéru
- › Maximálna zrnitosť plniva do 1 mm

Kód produktu	Balenie	Spotreba	Balenie			Minimálne objednávané množstvo
			ks	druh	(kg/l)	
MVC001	25	16 kg (hr. 10 mm)	48	paleta	1 200	paleta



### weberdur terralit



**TEPELNOIZOLAČNÁ OMIETKA S PERLITOM**  
Tepelnoizolačná, suchá malta na báze perlitu so špeciálnym hydraulickým spojivom. Vhodná na vonkajšie aj vnútorné plochy. Pre strojové a ručné spracovanie.

- › Výborná na opravy ostenia po výmene okien
- › Hladký povrch
- › Vysoko paropriepustná

Kód produktu	Balenie	Spotreba	Balenie			Minimálne objednávané množstvo
			ks	druh	(kg/l)	
MVC 685	10	1 vreće / 0,48 m <sup>2</sup> / hr. 40 mm	54	paleta	540	paleta



**STROJNÁ  
APLIKÁCIA  
WEBERDUR  
JADROVÁ  
OMIETKA  
1 MM**



\*\* Uvedené produktové obrázky sú iba ilustračné.

# OMIETKOVÉ RIEŠENIE NA PRIEČKU Z PÓROBETÓNOVÝCH TVÁRNIC

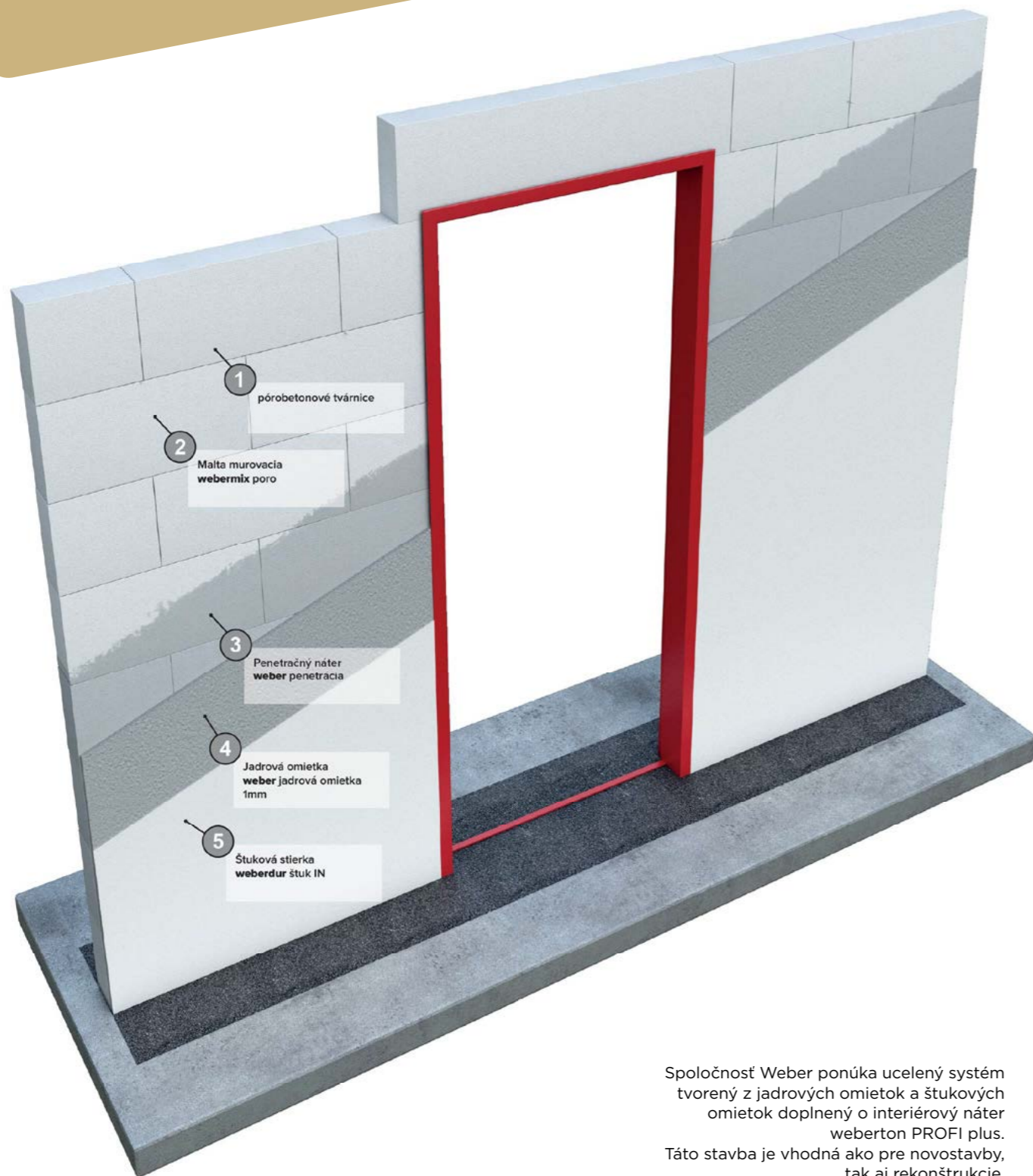

Spoločnosť Weber ponúka ucelený systém tvorený z jadrových omietok a štukových omietok doplnený o interiérový náter weberton PROFI plus. Táto stavba je vhodná ako pre novostavby, tak aj rekonštrukcie.

## ŠTUKOVÉ OMIETKY

### weberdur stierka



#### ŠTUKOVÁ STIERKA BIELA

Určená na realizáciu finálnych úprav so zreteľom na štukový povrch, na renovácie a rekonštrukcie tradičných jadrových omietok, na povrchovú úpravu členitých detailov tradičných fasád.

- › Ručné spracovanie
- › Vhodná na vonkajšie aj vnútorné použitie
- › Prírodná biela vďaka obsahu bieleho cementu



Kód produktu	Balenie	Spotreba	Balenie			Minimálne objednávané množstvo
			ks	druh	(kg/l)	
3803 B	25	4 kg (hr. 2 mm)	42	paleta	1 050	paleta

### weberdur štuk IN



#### BIELA INTERIÉROVÁ ŠTUKOVÁ STIERKA

Určená na realizáciu finálnych úprav so zreteľom na štukový povrch v interiéroch budov.

- › Ručné spracovanie
- › Úprava povrchov tvorených z jadrových omietok
- › Určená do interiéru



Kód produktu	Balenie	Spotreba	Balenie			Minimálne objednávané množstvo
			ks	druh	(kg/l)	
MVCJ 310 25	25	1,8 - 3,2 kg (hr. 1 až 2 mm)	42	paleta	1 050	paleta

### weberdur štuk EX



#### EXTERIÉROVÁ A INTERIÉROVÁ ŠTUKOVÁ STIERKA

Určená na realizáciu finálnych úprav so zreteľom na štukový povrch v interiéroch a exteriéroch budov.

- › Ručné spracovanie
- › Úprava povrchov tvorených z jadrových omietok
- › Určená do exteriéru a interiéru



Kód produktu	Balenie	Spotreba	Balenie			Minimálne objednávané množstvo
			ks	druh	(kg/l)	
MVCJ 320 25	25	1,8 - 3,2 kg (hr. 1 až 2 mm)	42	paleta	1 050	paleta

\*\* Uvedené produktové obrázky sú iba ilustračné.

## OMIETKOVÉ RIEŠENIE NA PRIEČKU Z TEHLNÉHO MURIVA

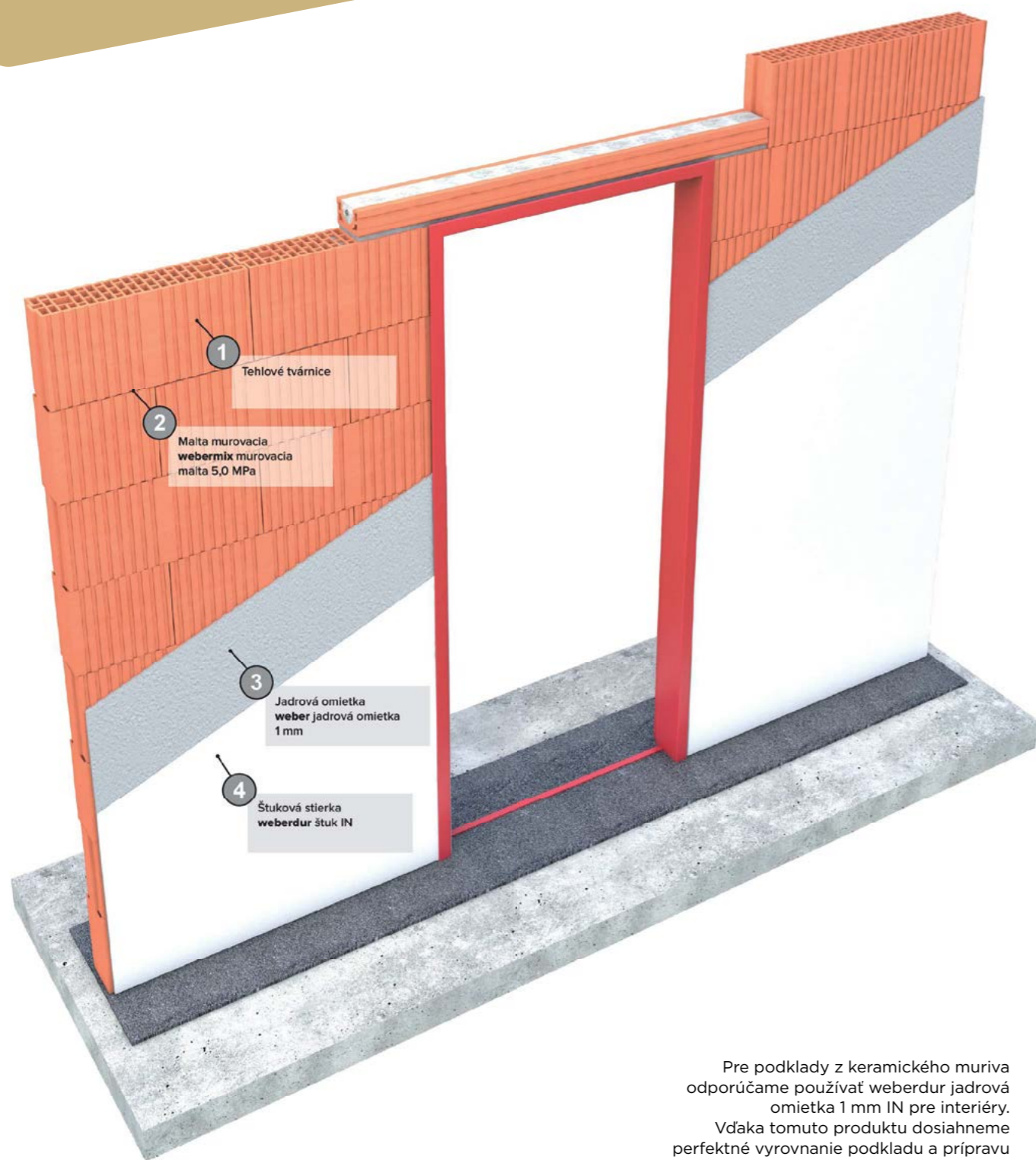

Pre podklady z keramického muriva odporúčame používať weberdur jadrová omietka 1 mm IN pre interiéry. Vďaka tomuto produktu dosiahneme perfektné vyrovnanie podkladu a prípravu pod aplikáciu štukovej omietky.

## SADROVÉ OMIETKY

### weberdur GipsGlätter



#### VÁPENNO-SADROVÁ JADROVÁ OMIETKA

Jednovrstvová gletovaná vápenno-sadrová omietka pre strojové aj ručné spracovanie, určená do vnútorného prostredia.

- › Ručné a strojové spracovanie
- › Predĺžený čas spracovania
- › Po vhodnom vyhladení tvorí podklad pre maľby a tapety



Kód produktu	Balenie	Spotreba	Balenie			Minimálne objednávané množstvo
			ks	druh	(kg/l)	
101P	30	11	40	paleta	1200	paleta

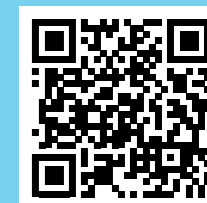

# SANAČNÉ SYSTEMY

Stavby v našom okolí sú neustále namáhané vlhkosťou, ktorá pochádza z rôznych zdrojov. Dážď stekajúci po fasáde domu, odstrekujúca voda v okolí sokla, povrchová voda, ktorá v smere spádu terénu steká k objektu, vlhkosť vznikajúca v interiéri prevádzkou objektu či zemná vlhkosť pod úrovňou terénu a podzemná voda. Veľakrát tak vznikajú rôzne poruchy, problémy a degradácie, ktoré sa môžu podpísať nielen na estetike objektu, ale prejavia sa aj na zvýšených nákladoch na vykurovanie. Zaslúžite si jedinečný sanačný systém Weber, ktorý bráni poškodeniu omietkových vrstiev. Zaslúžite si kvalitu.

# SANAČNÉ SYSTÉMY

## webersan presto 100



### SANAČNÝ PREDNÁSTREK NA VLHKÉ MURIVO

Suchý minerálny podkladový nástrek so schopnosťou viazať soli.

- › Výborná paropriepustnosť
- › Ručné spracovanie
- › Jednoduché spracovanie



Kód produktu	Balenie	Spotreba	Balenie			Minimálne objednávacie množstvo
			ks	druh	(kg/l)	
SPR100	30	10 kg (hr. 10 mm)	36	paleta	1 080	1 ks

## webersan presto 200



### SANAČNÁ OMIETKA NA VLHKÉ MURIVO

Suchá minerálna sanačná ometka dodávaná v bielej farbe vhodná na rekonštrukciu zavlhnutého a zasoleného muriva.

- › Účinné vysušanie a naviazanie solí
- › Vynikajúca paropriepustnosť
- › Jednoduché spracovanie



Kód produktu	Balenie	Spotreba	Balenie			Minimálne objednávacie množstvo
			ks	druh	(kg/l)	
SPR200	30	14 kg (10 mm hr.)	36	paleta	1 080	1 ks

## webersan presto 300



### BIELA ŠTUKOVÁ OMIETKA PRE SANAČNÝ SYSTÉM

Suchá minerálna ometková zmes vhodná na nové aj staré podklady.

- › Výborná paropriepustnosť
- › Natierateľný a otapetovateľný podklad
- › Vynikajúca paropriepustnosť



Kód produktu	Balenie	Spotreba	Balenie			Minimálne objednávacie množstvo
			ks	druh	(kg/l)	
SPR300	30	4,5 kg (hr. 3 mm)	36	paleta	1 080	1 ks

## webersan podhoz WTA



### SANAČNÝ PREDNÁSTREK

Je určený na prípravu povrchu pod sanačné materiály podľa smernice WTA.

- › Výborná paropriepustnosť
- › Podľa smernice WTA
- › Do interiéru alebo exteriéru



Kód produktu	Balenie	Spotreba	Balenie			Minimálne objednávacie množstvo
			ks	druh	(kg/l)	
SAZ800	25	7	42	paleta	1 050	1ks

# SANAČNÉ SYSTÉMY

## webersan vyrovnávací WTA



### SANAČNÁ VYROVNÁVACIA OMIETKA

Porézna podkladová a vyrovnávací sanačná ometka podľa smernice WTA.

- › Zabezpečuje odvádzanie vodných pár z muriva
- › Viaže v sebe soli a minerály
- › Súčasť sanačného systému podľa smernice WTA



Kód produktu	Balenie	Spotreba	Balenie			Minimálne objednávacie množstvo
			ks	druh	(kg/l)	
SAZ810	20	11 kg (hr. 10 mm)	48	paleta	960	1 ks

## webersan sanačný WTA



### SANAČNÁ VYROVNÁVACIA OMIETKA

Suchá minerálna maltová zmes určená na použitie ako sanačná ometka v ometkovom sanačnom systéme WTA, vhodná pre ručné aj strojové spracovanie.

- › Prepúšťa vodnú paru
- › Pre vnútorné a vonkajšie použitie
- › Pre ručné a strojové spracovanie



Kód produktu	Balenie	Spotreba	Balenie			Minimálne objednávacie množstvo
			ks	druh	(kg/l)	
SAZ820	20	11 kg (hr. 10 mm)	48	paleta	960	1 ks

## webersan 600



### JEMNÁ ŠTUKOVÁ OMIETKA

Jemná štuková ometka pre použitie na hrubé, tepelnoizolačné a sanačné ometky.

- › Vysoká paropriepustnosť
- › Vhodná ako finálna vrstva systému WTA
- › Vnútorné aj vonkajšie použitie



Kód produktu	Balenie	Spotreba	Balenie			Minimálne objednávacie množstvo
			ks	druh	(kg/l)	
R600	20	2,7 kg (hr. 1,5 mm)	48	paleta	960	1 ks

# SANAČNÉ OMIETKY A TECHNICKÉ MALTY

## weberren trassic GP



### JADROVÁ OMIETKA Z TRASOVÉHO VÁPNA

Suchá omietková zmes určená na stavby vyžadujúce bezcementové materiály do exteriérov a interiérov.

- › Bez obsahu cementu
- › Vhodná na pamiatkovo chránené objekty
- › Hrúbka jednej vrstvy max. 30 mm, možné vrstvenie



Kód produktu	Balenie	Spotreba	Balenie			Minimálne objednávacie množstvo
			ks	druh	(kg/l)	
290 GP	30	18 kg (hr. 10 mm)	36	paleta	1 080	1 ks

## weberren trassic FP



### ŠTUKOVÁ OMIETKA Z TRASOVÉHO VÁPNA

Suchá omietková zmes určená na stavby vyžadujúce bezcementové materiály do exteriérov a interiérov.

- › Bez obsahu cementu
- › Vhodná na pamiatkovo chránené objekty
- › Hrúbka jednej vrstvy max. 3 mm



Kód produktu	Balenie	Spotreba	Balenie			Minimálne objednávacie množstvo
			ks	druh	(kg/l)	
297 FP	30	1,4 kg (hr. 1,0 mm)	kg	36/1080	1 080	1 ks

# SYSTÉMY OCHRANY POVRCHU

## weberrep ochrana



### OCHRANA VÝSTUŽE

Antikorózný náter na ochranu ocelevej výstuže v betóne. Zvyšuje prídržnosť reprofilačných mált k výstuži.

- › Ochrana ocelevej výstuže pred oxidáciou
- › Zlepšenie prídržnosti opravných mált
- › Súčasť reprofilačných prác



Kód produktu	Balenie	Spotreba	Balenie			Minimálne objednávacie množstvo
			ks	druh	(kg/l)	
SAB100	7	0,4				1 ks

## weberrep vysprávka J SV



### REPROFILAČNÁ MALTA JEMNÁ

Opravná malta na betón, určená na jemné a menšie opravy betónových konštrukcií.

- › Hrúbka od 3 do 40 mm
- › Opravná malta triedy R4
- › Ručné spracovanie



Kód produktu	Balenie	Spotreba	Balenie			Minimálne objednávacie množstvo
			ks	druh	(kg/l)	
SAB115	25	20	42	paleta	1 050	1 ks

## weberrep vysprávka H SV



### REPROFILAČNÁ MALTA HRUBÁ

Opravná malta na betón, určená na vyplňovanie výlomov v betóne, na vyplňovanie štrkových hniezd a výplň poškodených betónových konštrukcií.

- › Hrúbka od 30 do 80 mm
- › Opravná malta triedy R4
- › Ručné spracovanie



Kód produktu	Balenie	Spotreba	Balenie			Minimálne objednávacie množstvo
			ks	druh	(kg/l)	
SAB125	25	20	42	paleta	1 050	1 ks

## weberrep povrch SV



### POVRCHOVÁ REPROFILAČNÁ MALTA

Finálna malta určená na jemné opravy výtčkov v betónových povrchoch a na uzatváranie štrkových hniezd.

- › Jemné celoplošné opravy do hrúbky 4 mm
- › Na dosiahnutie hladkého povrchu
- › Vysoká odolnosť proti poveternostným vplyvom



Kód produktu	Balenie	Spotreba	Balenie			Minimálne objednávacie množstvo
			ks	druh	(kg/l)	
SAB135	25	2 kg (hr. 1 mm)	42	paleta	1 050	1 ks



**TRASOVÉ OMIETKY PRE HISTORICKÉ FASÁDY**

\*\* Uvedené produktové obrázky sú iba ilustračné.

# SYSTÉMY OCHRANY POVRCHU

## weberrep surface

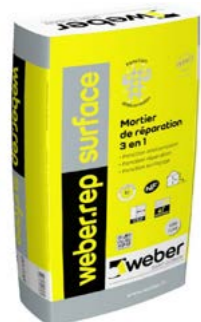

### VYSPRÁVKOVÁ MALTA NA BETÓN 3V1

Vysprávková polymércementová malta na betón 3 v 1 kombinujúca celý reprofilačný systém.

- › Obsahuje inhibítor - antikorózne účinky
- › Obsahuje PPL vlákna
- › Komplexné systémové riešenie



Kód produktu	Balenie	Spotreba	Balenie			Minimálne objednávacie množstvo
			ks	druh	(kg/l)	
SAB155	25	16 kg (hr. 10 mm)	42	paleta	1 050	1 ks

## webertec purolast



### NÁTER NA OCHRANU ZVISLÝCH BETÓNOVÝCH KONŠTRUKCIÍ

Vodou riediteľný akrylátový ochranný náter na betón, určený na zvislé konštrukcie.

- › Vytvára ochrannú vrstvu betónových konštrukcií
- › Predlžuje životnosť konštrukcií
- › Spomaľuje proces karbonatácie betónu
- › Odtieň sivá - SE4A



Kód produktu	Balenie	Spotreba	Balenie			Minimálne objednávacie množstvo
			ks	druh	(kg/l)	
SAB030	20	0,4 / 2 vrstvy				1 ks

## SHC hydrofóbný náter



### TRANSPARENTNÁ IMPREGNÁCIA

Prostriedok použiteľný v rámci systému weberrep. Predlžuje farebnú stálosť povrchu, znižuje nasiakavosť.

- › Vytvára trvalú ochranu savých povrchov
- › Ochrana zvislých konštrukcií
- › Znižuje nasiakavosť



Kód produktu	Balenie	Spotreba	Balenie			Minimálne objednávacie množstvo
			ks	druh	(kg/l)	
H709 4	4	0,1-0,5 l				1 ks

# INJEKTÁŽE

## webertec 946



### INJEKTÁŽNY GÉL

Jednozložkový injektážny gél určený na beztlakovú injektáž vlhkého muriva s certifikátom WTA-4-4-04.

- › Jednoduchá aplikácia
- › Bez potreby špeciálneho náradia
- › Praktické balenia



Kód produktu	Balenie	Spotreba	Balenie			Minimálne objednávacie množstvo
			ks	druh	(kg/l)	
WT946	600 ml	1,6 l / m <sup>2</sup> ; 0,36-0,72 l / bm	12	krabica		1 ks
WT946	10 l	1,6 l / m <sup>2</sup> ; 0,36-0,72 l / bm				1 ks

## REPROFILÁCIA ŽELEZOBETÓNOVEJ KONŠTRUKCIE

1. Vyčistený betónový povrch
2. Skorodovaná výstuž
3. Očistená výstuž
4. Antikorózný náter weberrep ochrana
5. Reprofilačná malta jemná weberrep vysprávka J SV
6. Reprofilačná malta hrubá weberrep vysprávka H SV
7. Povrchová reprofilačná malta weberrep povrch SV
8. Ochranný náter na betónové konštrukcie webertec purolast



\*\* Uvedené produktové obrázky sú iba ilustračné.

# HYDROIZOLÁCIE ZÁKLADOVÝCH KONŠTRUKCIÍ

## webertec 915



### ASFALTOVÁ HYDROIZOLÁCIA SPODNEJ STAVBY

Vysoko flexibilná vodotesná bitúmenová izolačná zmes na hydroizoláciu budov pod úrovňou terénu.

- › Vysoko flexibilná hmota
- › Premosťuje trhliny 2 mm pri 4 ° C
- › Izolácia proti radónu



Kód produktu	Balenie	Spotreba	Balenie			Minimálne objednávacie množstvo
			ks	druh	(kg/l)	
S TEC 007	30	4 - 5,5 l (hr. 3 - 4 mm)	18	paleta	540	1 ks

## weber.tec 915 urýchľovač tuhnutia

Kód produktu	Balenie	Spotreba	Balenie			Minimálne objednávacie množstvo
			ks	druh	(kg/l)	
S TEC 007 2	2	1 ks/30 l				1 ks

## webertec 930



### HYDROIZOLAČNÁ STIERKA

Jednozložková hydroizolačná stierka určená na betónové alebo murované konštrukcie.

- › Vhodná na kontakt s pitnou vodou
- › Do interiérov aj exteriérov
- › Cementová báza



Kód produktu	Balenie	Spotreba	Balenie			Minimálne objednávacie množstvo
			ks	druh	(kg/l)	
DS TEC 002	25	4 - 6 kg (hr. 3 mm)	42	paleta	1050	1 ks

## webertec 933



### RÝCHLOTUHNÚCA CEMENTOVÁ HYDROIZOLÁCIA

Určená na rýchle opravy priesakov, vyhotovenie fabiónov a vyplňovanie vývrvtov po injektáži. Vyznačuje sa nízkym zmršťovaním.

- › Rýchlotuhnúca
- › Do interiéru aj exteriéru
- › Na vyplňanie vývrvtov po injektáži muriva



Kód produktu	Balenie	Spotreba	Balenie			Minimálne objednávacie množstvo
			ks	druh	(kg/l)	
HKS TEC 003	25	18 kg (hr. 10 mm)	42	paleta	1050	1 ks

# HYDROIZOLÁCIE ZÁKLADOVÝCH KONŠTRUKCIÍ

## webertec imper F



### KRYŠŤALICKÁ HYDROIZOLÁCIA

Určená na hydroizolovanie betónových povrchov. Vytvára kryštalickú štruktúru na zabránenie prieniku vody a vlhkosti.

- › Vhodná na trvalé zaťaženie vodou
- › Vhodná na kontakt s pitnou vodou
- › Na pozitívny aj negatívny tlak vody



Kód produktu	Balenie	Spotreba	Balenie			Minimálne objednávacie množstvo
			ks	druh	(kg/l)	
SAB 183	25	2 kg (hr. 1 mm)	42	paleta	1050	1 ks



# SANAČNÝ PORADCA

... aby váš projekt dopadol na jednotku

Publikácia, ktorú môžete použiť kedykoľvek - či už pri príprave projektovej dokumentácie, alebo počas samotnej realizácie na stavbe.

- › všetky informácie potrebné na realizáciu projektu
- › technické postupy
- › sprievodné fotografie



### SANAČNÝ PORADCA

Sprievodca realizáciou opráv starších a historických budov



\*\* Uvedené produktové obrázky sú iba ilustračné.



# BALKÓNOVÉ SYSTEMY

Balkóny, lodžie, terasy, exteriérové konzolové konštrukcie a podobné stavebné prvky sú časti stavebných diel vystavené poveternostným vplyvom. Aj z takéhoto dôvodu je potreba uvedené konštrukcie dôkladne ochrániť použitím kvalitných materiálov v kombinácii so správnym technickým návrhom a riešením. Zaslúžite si certifikované balkónové systémy od firmy Weber. Zaslúžite si kvalitu.

# SYTÉM NA REKONŠTRUKCIU BALKÓNOV - WEBER BALKÓNOVÝ SYSTÉM



## Weber balkónový systém

Weber balkónový systém bez tepelného izolantu predstavuje základnú skladbu dlhodobej ochrany balkónových a terasových konštrukcií pred poveternostnými vplyvmi. Je vhodný pre technicky jednoduchšie konštrukcie, prípadne pre opravy balkónových a terasových priestorov s primárnym účelom ochrany pred vodou a pre zabezpečenie estetického vzhľadu. Používa sa ako hydroizolačný systém s povrchovou úpravou určený na konštrukcie a obnovu balkónov, lodží a terás.

Je vhodný na novostavby, rekonštrukcie a prerábky.

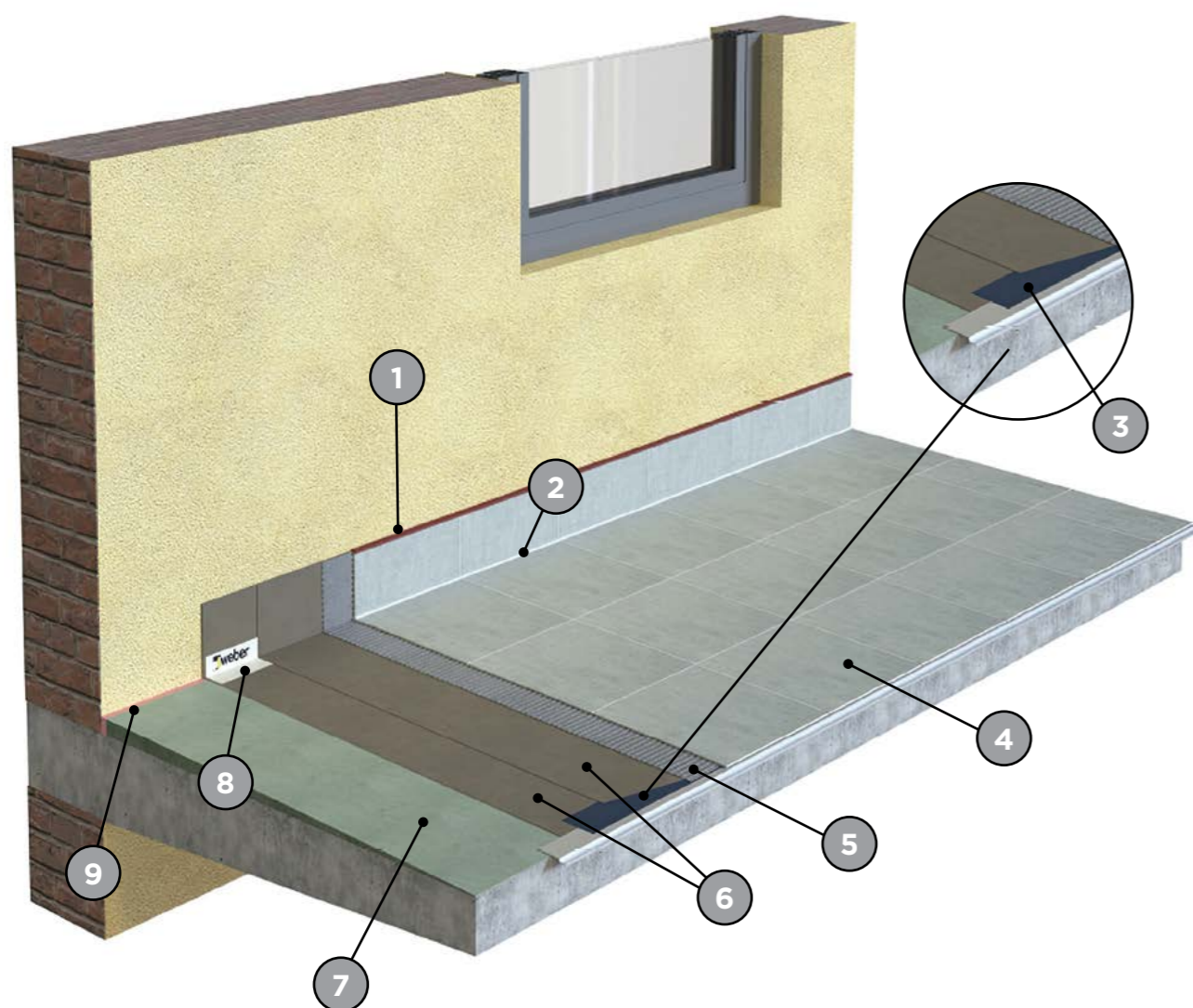

1. Soklový profil



2. Kútový profil



3. Butylová páska



4. Špárovacia hmota **webercolor premium**



5. Cementové lepidlo na obklady a dlažby **webercol flex premium**



6. Hydroizolácia **weber terizol** v dvoch vrstvách



7. Spádová vrstva **weberbat balkónový** alebo **weberbat rapid**



8. Tesniaci pás **weber BE 14**



9. Dilatačný pás

# SYTÉM NA REKONŠTRUKCIU BALKÓNOV - SYSTÉM THERMO



## Weber balkónový systém THERMO

Weber balkónový systém THERMO predstavuje systémovú skladbu s tepelnou izoláciou umiestnenú pod roznášacou vrstvou betónu. Je určený prevažne pre novostavby, prípadne rekonštrukcie balkónov, lodžii alebo terás, kde je dostatočný výškový priestor na uloženie všetkých vrstiev. Vyznačuje sa vynikajúcou schopnosťou zabezpečiť potrebné tepelno-technické požiadavky a zároveň dlhotrvajúcu technickú ochranu stavebnej konštrukcie. Používa sa ako hydroizolačný a tepelnoizolačný systém s cementovým poterom na tepelnej izolácii a s povrchovou úpravou určený na konštrukcie a obnovu balkónov, lodžii a terás.

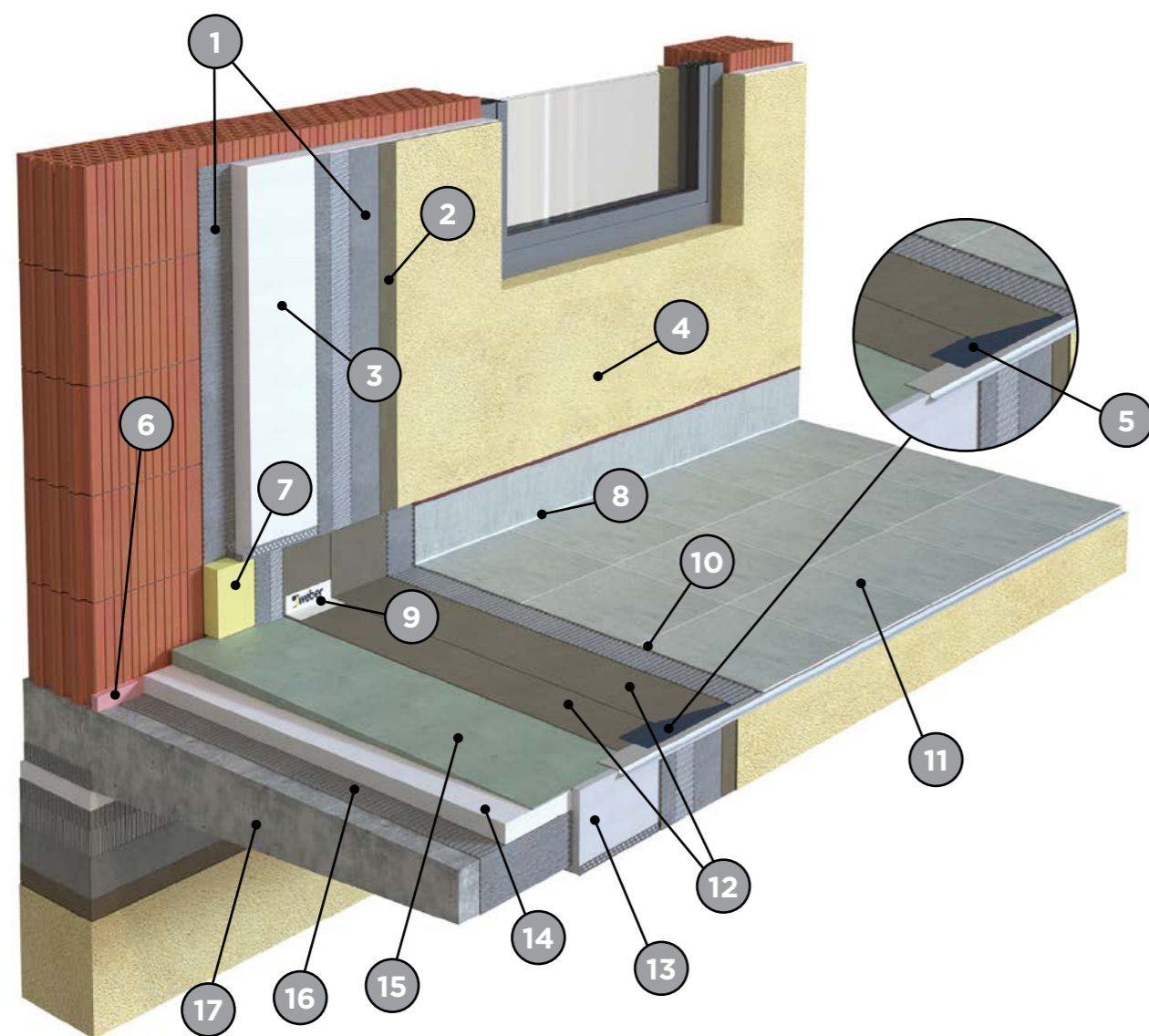

- |   |   |   |   |
|---|---|---|---|
|    | <b>1.</b> Lepiaca a výstužná malta <b>webertherm</b>              |    | <b>10.</b> Cementové lepidlo <b>webercol flex premium</b>                       |
|    | <b>2.</b> Podkladový náter <b>weber 700</b>                       |    | <b>11.</b> Špárovacia hmota <b>webercolor premium</b>                           |
|    | <b>3.</b> Tepelná izolácia Isover podľa požiadavky                |    | <b>12.</b> Hydroizolácia <b>weber terizol</b> v dvoch vrstvách                  |
|   | <b>4.</b> Tenkovrstvová omietka <b>weberpas</b>                   |   | <b>13.</b> Tepelná izolácia Isover  |
|  | <b>5.</b> Butylová páska  |  | <b>14.</b> Tepelná izolácia Isover XPS nalepená celoplošne                      |
|  | <b>6.</b> Dilatačný pás   |  | <b>15.</b> Spádová vrstva <b>weberbat</b> balkónový alebo <b>weberbat rapid</b> |
|  | <b>7.</b> Extrudovaný polystyrén Isover v minimálnej hrúbke 40 mm |  | <b>16.</b> Lepidlo <b>webercol flex</b>   |
|  | <b>8.</b> Kútový profil   |   |   |
|  | <b>9.</b> Tesniaci pás <b>weber BE 14</b>                         |   | <b>17.</b> Balkón   |

# SYTÉM NA REKONŠTRUKCIU BALKÓNOV - SYSTÉM THERMO PLUS



## Weber balkónový systém THERMO PLUS

Weber balkónový systém THERMO PLUS predstavuje špeciálnu skladbu zabezpečujúcu tepelnoizolačné a hydroizolačné vlastnosti. Zloženie tohto systému nie je náročné na výškové pomery a to ho predurčuje na použitie pri rekonštrukciách, kde sa vyžaduje zhotovenie nielen hydroizolácie, ale aj tepelnej izolácie. Taktiež je vhodný aj na novostavby so špecifickými požiadavkami na riešenia problematických konštrukčných detailov. Používa sa ako hydroizolačný a tepelnoizolačný systém s povrchovou úpravou určený na konštrukcie a obnovu balkónov, lodží a terás.

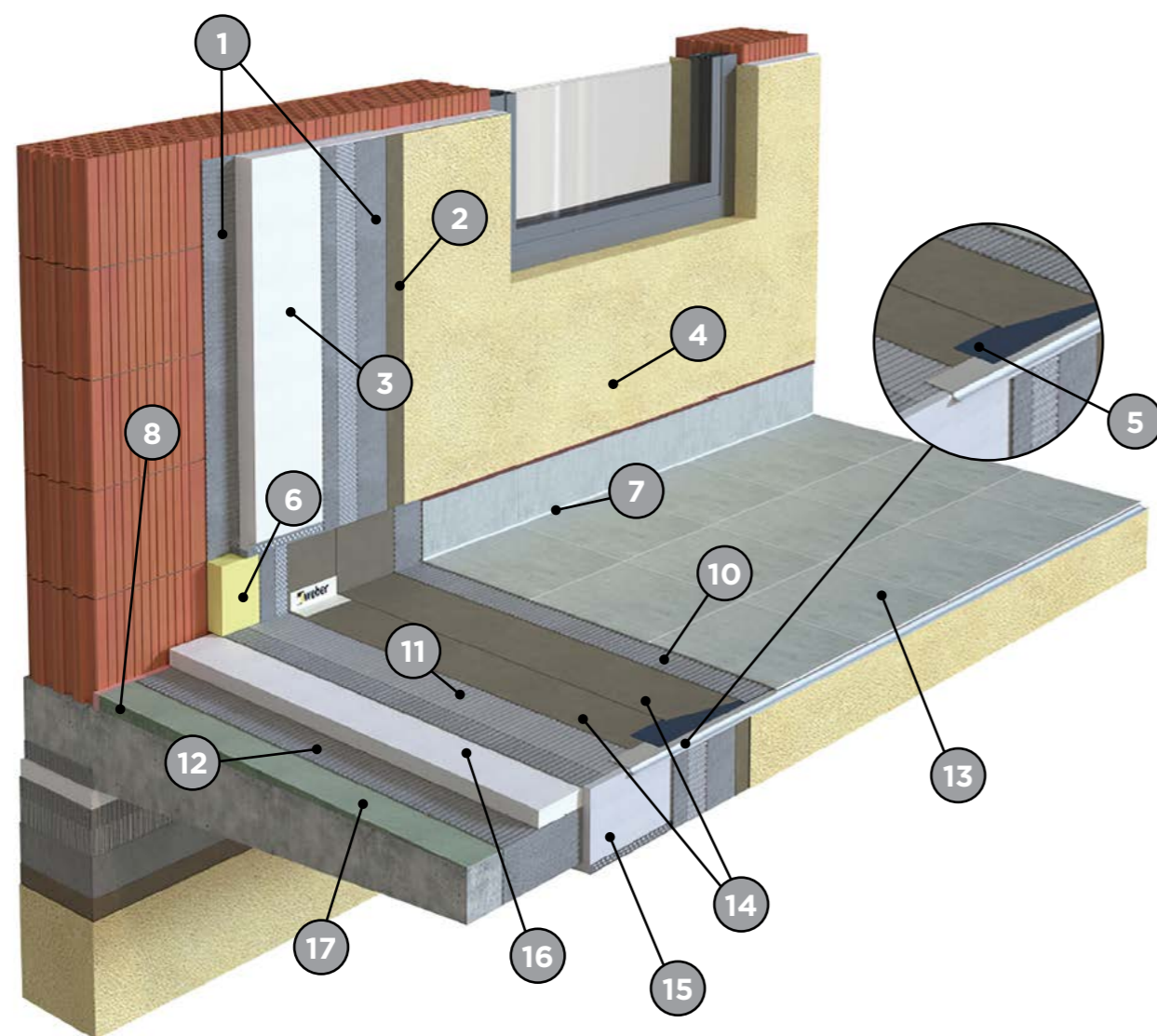

- |  |   |  |   |
|--|---|--|---|
|  | <b>1.</b> Lepiaca a výstužná malta <b>webertherm</b>              |  | <b>10.</b> Cementové lepidlo <b>webercol flex premium</b>                       |
|  | <b>2.</b> Podkladový náter <b>weber 700</b>                       |  | <b>11.</b> Lepidlo <b>webercol flex</b> + sklovláknitá mriežka                  |
|  | <b>3.</b> Tepelná izolácia Isover podľa požiadavky                |  | <b>12.</b> Lepidlo <b>webercol flex</b>   |
|  | <b>4.</b> Tenkovrslová omietka <b>weberpas</b>                    |  | <b>13.</b> Špárovacia hmota <b>webercolor premium</b>                           |
|  | <b>5.</b> Butylová páska  |  | <b>14.</b> Hydroizolácia <b>weber terizol</b> v dvoch vrstvách                  |
|  | <b>6.</b> Extrudovaný polystyrén Isover v minimálnej hrúbke 40 mm |  | <b>15.</b> Tepelná izolácia Isover  |
|  | <b>7.</b> Kútový profil   |  | <b>16.</b> Tepelná izolácia Isover XPS  |
|  | <b>8.</b> Dilatačný pás   |  | <b>17.</b> Spádová vrstva <b>weberbat balkónový</b> alebo <b>weberbat rapid</b> |
|  | <b>9.</b> Tesniaci pás <b>weber BE 14</b>                         |  |   |



# PRÍSLUŠENSTVO PRE ZATEPĽOVANIE

Neoddeliteľnou súčasťou stavieb sú rôzne kotviace prvky, profily a lišty, ktoré zabezpečujú funkčné a estetické zhotovenie stavebných detailov zateplovacích systémov.

Rozperné kotvy a profily - predaj len na celé balenia

# PRÍSLUŠENSTVO ETICS

## Okenné profily

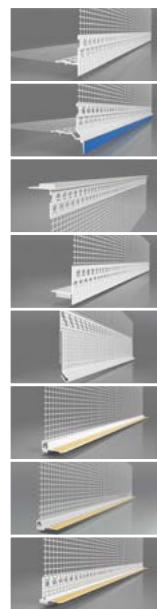

	Kód produktu	Dĺžka	Balenie			Minimálne objednávané množstvo
			ks	druh	(kg/l)	
Nadokenný profil so skrytou okapničkou LT plast, dĺžka 2,5 m	141.25	2,5 m	50	balík	125	balík
Nadokenný profil s priznanou okapničkou VLT - 2 H, dĺžka 2,5 m	145.25	2,5 m	20	balík	50	balík
Parapetný profil s tkaninou LPE, dĺžka 2,0	148.20	2 m	100	balík	200	balík
Spojovací parapetný profil SPP, dĺžka 2 m	149.20	2 m	20	balík	40	balík
Ukončovací profil pre napojenie oplechovania LW45/2,0 m	125.2	2 m	25	balík	50	balík
Začistovací okenný profil 6 mm s tkaninou, dĺžka 2,4 m	151.24.99	2,4 m	20	balík	48	balík
Začistovací okenný profil EKO, dĺžka 1,6 m	153.16	1,6 m	50	balík	80	balík
Začistovací okenný profil EKO, dĺžka 2,4 m	153.24	2,4 m	50	balík	120	balík
Začistovací okenný profil US8, dĺžka 1,6 m	150.16	1,6 m	50	balík	80	balík
Začistovací okenný profil US8, dĺžka 2,4 m	150.24	2,4 m	50	balík	120	balík

## Rohové profily

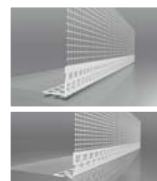

	Kód produktu	Dĺžka	Balenie			Minimálne objednávané množstvo
			ks	druh	(kg/l)	
Rohový ochranný profil s integrovanou sieťovinou LK plast 100, dĺžka 2,5 m	115.1025	2,5 m	10	balík	125	balík
Rohový ochranný profil s integrovanou sieťovinou LK Al 100, dĺžka 2,5 m	110.10302025	2,5 m	50	balík	125	balík
Rohový profil s flexibilným uhlom a návinom 25 m LK Box/25 m	120.25	25 m	1	balík	25	balík

## Bosážne a drážkové profily

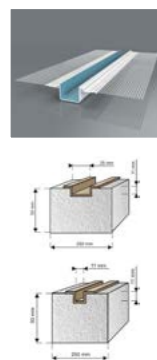

	Kód produktu	Dĺžka	Balenie			Minimálne objednávané množstvo
			ks	druh	(kg/l)	
Lišta bosážna s integrovanou sieťovinou LBPM PVC 20/20/2500/VERTEX	520.2025	2,5 m	10	balík	25	balík
Lišta bosážna s integrovanou sieťovinou LBPM PVC 30/20/2500/VERTEX	520.3025	2,5 m	10	balík	25	balík
Lišta bosážna s integrovanou sieťovinou LBPM PVC 50/20/2500/VERTEX	520.5025	2,5 m	10	balík	25	balík
Drážkový profil D25 EPS 50/25/2000	RE D25	2 m	1	ks	2	ks
Drážkový profil D11 EPS 50/25/2000	RE D11	2 m	1	ks	2	ks

## Soklové profily a okapnička

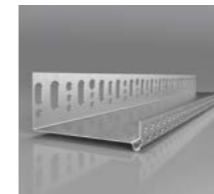

	Kód produktu	Dĺžka	Balenie			Minimálne objednávané množstvo
			ks	druh	(kg/l)	
LO 23 mm / 07 dĺžka 2,5 m	101.070225	2,5 m	20	balík	50	balík
LO 33 mm / 07 dĺžka 2,5 m	101.070325	2,5 m	20	balík	50	balík
LO 43 mm / 07 dĺžka 2,5 m	101.070425	2,5 m	20	balík	50	balík
LO 53 mm / 07 dĺžka 2,5 m	101.070525	2,5 m	20	balík	50	balík
LO 63 mm / 07 dĺžka 2,5 m	101.070625	2,5 m	20	balík	50	balík
LO 73 mm / 07 dĺžka 2,5 m	101.070725	2,5 m	20	balík	50	balík
LO 83 mm / 07 dĺžka 2,5 m	101.070825	2,5 m	20	balík	50	balík
LO 93 mm / 07 dĺžka 2,5 m	101.070925	2,5 m	20	balík	50	balík
LO 103 mm / 07 dĺžka 2,5 m	101.071025	2,5 m	20	balík	50	balík
LO 113 mm / 07 dĺžka 2,5 m	101.071125	2,5 m	20	balík	50	balík
LO 123 mm / 07 dĺžka 2,5 m	101.071225	2,5 m	20	balík	50	balík
LO 133 mm / 07 dĺžka 2,5 m	101.071325	2,5 m	10	balík	25	balík
LO 143 mm / 07 dĺžka 2,5 m	101.071425	2,5 m	10	balík	25	balík
LO 153 mm / 07 dĺžka 2,5 m	101.071525	2,5 m	10	balík	25	balík
LO 163 mm / 07 dĺžka 2,5 m	101.071625	2,5 m	10	balík	25	balík
LO 183 mm / 07 dĺžka 2,5 m	101.071825	2,5 m	10	balík	25	balík
LO 203 mm / 07 dĺžka 2,5 m	101.072025	2,5 m	10	balík	25	balík
Okapnička na soklový profil - okapnička PVC LO s tkaninou dĺžka 2,5 m	135.0525	2,5 m	50	balík	125	balík

## Dilatačné profily

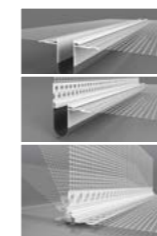

	Kód produktu	Dĺžka	Balenie			Minimálne objednávané množstvo
			ks	druh	(kg/l)	
Dilatácia priebežná LD-NH P 2D	181.0625	2,5 m	25	balík	62,5	balík
Dilatácia rohová LD-NH R 2D	180.0625	2,5 m	25	balík	62,5	balík
Dilatácia priebežná/rohová LD-W50 UNI 5,0/10/2000 s tkaninou	177.20	2 m	25	balík	50	balík
Dilatácia priebežná/rohová LD-W50 UNI 8,5/10/2000 s tkaninou	177.25	2 m	25	balík	50	balík

# PRÍSLUŠENSTVO ETICS

## Sieťky zo sklenených vlákien



	Kód produktu	Dĺžka	Balenie			Minimálne objednávané množstvo
			ks	druh	(kg/l)	
Sieťka zo sklenených vlákien 145 g/m <sup>2</sup> R117 v 1,1 m	9900	50 x 1,1 m	33	paleta	1815	paleta
Sieťka zo sklenených vlákien 160 g/m <sup>2</sup> R131 v 1,1 m	9909	50 x 1,1 m	33	paleta	1815	paleta
Sieťka zo sklenených vlákien 220 g/m <sup>2</sup> R178 v 1,1 m	9902	50 x 1,1 m	33	paleta	1815	paleta
Sieťka zo sklenených vlákien 314 g/m <sup>2</sup> R267 Pancierová v 1,0 m	9904	50 x 1,0 m	20	paleta	1000	paleta

## FISCHER WEBER Natíková kotva s plastovým trňom do materiálov A, B, C, D, E (kotevná hĺbka 35 mm)



	Kód produktu	Dĺžka	Balenie		Minimálne objednávané množstvo
			ks	druh	
FISCHER - Natíková kotva s plastovým trňom PN 8 110	PN 8 110	110 mm	100	balík	balík
FISCHER - Natíková kotva s plastovým trňom PN 8 130	PN 8 130	130 mm	100	balík	balík
FISCHER - Natíková kotva s plastovým trňom PN 8 150	PN 8 150	150 mm	100	balík	balík
FISCHER - Natíková kotva s plastovým trňom PN 8 170	PN 8 170	170 mm	100	balík	balík
FISCHER - Natíková kotva s plastovým trňom PN 8 190	PN 8 190	190 mm	100	balík	balík
FISCHER - Natíková kotva s plastovým trňom PN 8 210	PN 8 210	210 mm	100	balík	balík
FISCHER - Natíková kotva s plastovým trňom PN 8 230	PN 8 230	230 mm	100	balík	balík

## FISCHER WEBER Natíková kotva s kovovým kompozitným trňom do materiálov A, B, C, D, E (kotevná hĺbka 35 mm)



	Kód produktu	Dĺžka	Balenie		Minimálne objednávané množstvo
			ks	druh	
FISCHER - Natíková kotva s kovovým kompozitným trňom CN 8 110	CN 8 110	110 mm	100	balík	balík
FISCHER - Natíková kotva s kovovým kompozitným trňom CN 8 130	CN 8 130	130 mm	100	balík	balík
FISCHER - Natíková kotva s kovovým kompozitným trňom CN 8 150	CN 8 150	150 mm	100	balík	balík
FISCHER - Natíková kotva s kovovým kompozitným trňom CN 8 170	CN 8 170	170 mm	100	balík	balík
FISCHER - Natíková kotva s kovovým kompozitným trňom CN 8 190	CN 8 190	190 mm	100	balík	balík
FISCHER - Natíková kotva s kovovým kompozitným trňom CN 8 210	CN 8 210	210 mm	100	balík	balík
FISCHER - Natíková kotva s kovovým kompozitným trňom CN 8 230	CN 8 230	230 mm	100	balík	balík
FISCHER - Natíková kotva s kovovým kompozitným trňom CN 8 250	CN 8 250	250 mm	100	balík	balík
FISCHER - Natíková kotva s kovovým kompozitným trňom CN 8 270	CN 8 270	270 mm	100	balík	balík

## EJOT Natíková kotva s kovovým trňom do kategórie materiálov A, B, C (kotevná hĺbka 25 mm), D, E (kotevná hĺbka 45 mm)



	Kód produktu	Dĺžka	Balenie		Minimálne objednávané množstvo
			ks	druh	
EJOT - Natíková kotva s kovovým trňom H1 eco 095	H1 eco 095	95 mm	100	balík	balík
EJOT - Natíková kotva s kovovým trňom H1 eco 115	H1 eco 115	115 mm	100	balík	balík
EJOT - Natíková kotva s kovovým trňom H1 eco 135	H1 eco 135	135 mm	100	balík	balík
EJOT - Natíková kotva s kovovým trňom H1 eco 155	H1 eco 155	155 mm	100	balík	balík
EJOT - Natíková kotva s kovovým trňom H1 eco 175	H1 eco 175	175 mm	100	balík	balík
EJOT - Natíková kotva s kovovým trňom H1 eco 195	H1 eco 195	195 mm	100	balík	balík
EJOT - Natíková kotva s kovovým trňom H1 eco 215	H1 eco 215	215 mm	100	balík	balík
EJOT - Natíková kotva s kovovým trňom H1 eco 235	H1 eco 235	235 mm	100	balík	balík
EJOT - Natíková kotva s kovovým trňom H1 eco 255	H1 eco 255	255 mm	100	balík	balík
EJOT - Natíková kotva s kovovým trňom H1 eco 275	H1 eco 275	275 mm	100	balík	balík
EJOT - Natíková kotva s kovovým trňom H1 eco 295	H1 eco 295	295 mm	100	balík	balík

## EJOT Natíková kotva s plastovým trňom do kategórie materiálov A, B, C (kotevná hĺbka 25 mm)



	Kód produktu	Dĺžka	Balenie		Minimálne objednávané množstvo
			ks	druh	
EJOT - Natíková kotva s plastovým trňom H3 075	H3 075	75 mm	200	balík	balík
EJOT - Natíková kotva s plastovým trňom H3 095	H3 095	95 mm	200	balík	balík
EJOT - Natíková kotva s plastovým trňom H3 115	H3 115	115 mm	200	balík	balík
EJOT - Natíková kotva s plastovým trňom H3 135	H3 135	135 mm	200	balík	balík
EJOT - Natíková kotva s plastovým trňom H3 155	H3 155	155 mm	200	balík	balík
EJOT - Natíková kotva s plastovým trňom H3 175	H3 175	175 mm	200	balík	balík
EJOT - Natíková kotva s plastovým trňom H3 195	H3 195	195 mm	200	balík	balík
EJOT - Natíková kotva s plastovým trňom H3 215	H3 215	215 mm	200	balík	balík
EJOT - Natíková kotva s plastovým trňom H3 235	H3 235	235 mm	200	balík	balík

## EJOT Natíková kotva s kovovým trňom do kategórie materiálov A, B, C (kotevná hĺbka 25 mm), D, E (kotevná hĺbka 65 mm)



	Kód produktu	Dĺžka	Balenie		Minimálne objednávané množstvo
			ks	druh	
EJOT - Natíková kotva s kovovým trňom H4 eco 135	H4 eco 135	135 mm	100	balík	balík
EJOT - Natíková kotva s kovovým trňom H4 eco 155	H4 eco 155	155 mm	100	balík	balík
EJOT - Natíková kotva s kovovým trňom H4 eco 175	H4 eco 175	175 mm	100	balík	balík
EJOT - Natíková kotva s kovovým trňom H4 eco 195	H4 eco 195	195 mm	100	balík	balík
EJOT - Natíková kotva s kovovým trňom H4 eco 215	H4 eco 215	215 mm	100	balík	balík
EJOT - Natíková kotva s kovovým trňom H4 eco 235	H4 eco 235	235 mm	100	balík	balík
EJOT - Natíková kotva s kovovým trňom H4 eco 255	H4 eco 255	255 mm	100	balík	balík
EJOT - Natíková kotva s kovovým trňom H4 eco 275	H4 eco 275	275 mm	100	balík	balík
EJOT - Natíková kotva s kovovým trňom H4 eco 295	H4 eco 295	295 mm	100	balík	balík

## PRÍSLUŠENSTVO ETICS

### FISCHER Skrutkovacia kotva s ocelovou skrutkou pre kategórie A, B, C, D, E (kotevná hĺbka 35 – 55 mm; zápusťná montáž)



	Kód produktu	Dĺžka	Balenie		Minimálne objednávané množstvo
			ks	druh	
FISCHER - Skrutkovacia kotva s ocelovou skrutkou CS II 8 115	CS II 8 115	115 mm	100	balík	balík
FISCHER - Skrutkovacia kotva s ocelovou skrutkou CS II 8 135	CS II 8 135	135 mm	100	balík	balík
FISCHER - Skrutkovacia kotva s ocelovou skrutkou CS II 8 155	CS II 8 155	155 mm	100	balík	balík
FISCHER - Skrutkovacia kotva s ocelovou skrutkou CS II 8 175	CS II 8 175	175 mm	100	balík	balík
FISCHER - Skrutkovacia kotva s ocelovou skrutkou CS II 8 195	CS II 8 195	195 mm	100	balík	balík
FISCHER - Skrutkovacia kotva s ocelovou skrutkou CS II 8 215	CS II 8 215	215 mm	100	balík	balík
FISCHER - Skrutkovacia kotva s ocelovou skrutkou CS II 8 235	CS II 8 235	235 mm	100	balík	balík
FISCHER - Skrutkovacia kotva s ocelovou skrutkou CS II 8 255	CS II 8 255	255 mm	100	balík	balík
FISCHER - Skrutkovacia kotva s ocelovou skrutkou CS II 8 275	CS II 8 275	275 mm	100	balík	balík
FISCHER - Skrutkovacia kotva s ocelovou skrutkou CS II 8 295	CS II 8 295	295 mm	100	balík	balík
FISCHER - Skrutkovacia kotva s ocelovou skrutkou CS II 8 315	CS II 8 315	315 mm	100	balík	balík
FISCHER - Skrutkovacia kotva s ocelovou skrutkou CS II 8 335	CS II 8 335	335 mm	100	balík	balík
FISCHER - Skrutkovacia kotva s ocelovou skrutkou CS II 8 355	CS II 8 355	355 mm	100	balík	balík
FISCHER - Skrutkovacia kotva s ocelovou skrutkou CS II 8 375	CS II 8 375	375 mm	100	balík	balík
FISCHER - Skrutkovacia kotva s ocelovou skrutkou CS II 8 395	CS II 8 395	395 mm	100	balík	balík
FISCHER - Skrutkovacia kotva s ocelovou skrutkou CS II 8 415	CS II 8 415	415 mm	100	balík	balík
FISCHER - Skrutkovacia kotva s ocelovou skrutkou CS II 8 435	CS II 8 435	435 mm	100	balík	balík
FISCHER - Skrutkovacia kotva s ocelovou skrutkou CS II 8 455	CS II 8 455	455 mm	100	balík	balík

### FISCHER Skrutkovacia kotva s ocelovou skrutkou do materiálov A, B, C, D, E (kotevná hĺbka 35 – 55 mm + zápusťná montáž), zápusťný roznašací tanier 110 mm pre MW s pevnosťou TR10 a nižšou



	Kód produktu	Dĺžka	Balenie		Minimálne objednávané množstvo
			ks	druh	
FISCHER - Skrutkovacia kotva s ocelovou skrutkou CS II 8/115 DT110V	CS II 8/115 DT110V	115 mm	100	balík	balík
FISCHER - Skrutkovacia kotva s ocelovou skrutkou CS II 8/135 DT110V	CS II 8/135 DT110V	135 mm	100	balík	balík
FISCHER - Skrutkovacia kotva s ocelovou skrutkou CS II 8/155 DT110V	CS II 8/155 DT110V	155 mm	100	balík	balík
FISCHER - Skrutkovacia kotva s ocelovou skrutkou CS II 8/175 DT110V	CS II 8/175 DT110V	175 mm	100	balík	balík
FISCHER - Skrutkovacia kotva s ocelovou skrutkou CS II 8/195 DT110V	CS II 8/195 DT110V	195 mm	50	balík	balík
FISCHER - Skrutkovacia kotva s ocelovou skrutkou CS II 8/215 DT110V	CS II 8/215 DT110V	215 mm	50	balík	balík
FISCHER - Skrutkovacia kotva s ocelovou skrutkou CS II 8/235 DT110V	CS II 8/235 DT110V	235 mm	50	balík	balík
FISCHER - Skrutkovacia kotva s ocelovou skrutkou CS II 8/255 R DT110V	CS II 8/255 R DT110V	255 mm	50	balík	balík
FISCHER - Skrutkovacia kotva s ocelovou skrutkou CS II 8/275 R DT110V	CS II 8/275 R DT110V	275 mm	50	balík	balík
FISCHER - Skrutkovacia kotva s ocelovou skrutkou CS II 8/295 R DT110V	CS II 8/295 R DT110V	295 mm	50	balík	balík
FISCHER - Skrutkovacia kotva s ocelovou skrutkou CS II 8/315 R DT110V	CS II 8/315 R DT110V	315 mm	50	balík	balík
FISCHER - Skrutkovacia kotva s ocelovou skrutkou CS II 8/335 DT110V	CS II 8/335 DT110V	335 mm	50	balík	balík
FISCHER - Skrutkovacia kotva s ocelovou skrutkou CS II 8/355 DT110V	CS II 8/355 DT110V	355 mm	50	balík	balík
FISCHER - Skrutkovacia kotva s ocelovou skrutkou CS II 8/375 DT110V	CS II 8/375 DT110V	375 mm	50	balík	balík
FISCHER - Skrutkovacia kotva s ocelovou skrutkou CS II 8/395 DT110V	CS II 8/395 DT110V	395 mm	50	balík	balík
FISCHER - Skrutkovacia kotva s ocelovou skrutkou CS II 8/415 DT110V	CS II 8/415 DT110V	415 mm	50	balík	balík
FISCHER - Skrutkovacia kotva s ocelovou skrutkou CS II 8/435 DT110V	CS II 8/435 DT110V	435 mm	50	balík	balík
FISCHER - Skrutkovacia kotva s ocelovou skrutkou CS II 8/455 DT110V	CS II 8/455 DT110V	455 mm	50	balík	balík

### FISCHER Skrutkovacia kotva s ocelovou skrutkou do kategórie materiálov A, B, C, D, E (kotevná hĺbka 35 mm)



	Kód produktu	Balenie		Minimálne objednávané množstvo
		ks	druh	
FISCHER - Skrutkovacia kotva s ocelovou skrutkou SVII ECOTWIST 0-10	SVII ECOTWIST 0-10	100	balík	balík
FISCHER - Skrutkovacia kotva s ocelovou skrutkou SVII ECOTWIST 10-30	SVII ECOTWIST 10-30	100	balík	balík
FISCHER - Skrutkovacia kotva s ocelovou skrutkou SVII ECOTWIST 30-60	SVII ECOTWIST 30-60	100	balík	balík

## PRÍSLUŠENSTVO ETICS

### RAWLPLUG Natíková hmoždinka novej generácie s kovovým trňom a nylónovým narážacom

	Kód produktu	Dĺžka	Balenie		Minimálne objednávané množstvo
			ks	druh	
R TFIX 8M 135	R TFIX 8M 135	115 mm	200	balík	balík
R TFIX 8M 155	R TFIX 8M 155	135 mm	200	balík	balík
R TFIX 8M 175	R TFIX 8M 175	155 mm	200	balík	balík
R TFIX 8M 195	R TFIX 8M 195	175 mm	200	balík	balík
R TFIX 8M 215	R TFIX 8M 215	195 mm	200	balík	balík
R TFIX 8M 235	R TFIX 8M 235	215 mm	200	balík	balík
R TFIX 8M 255	R TFIX 8M 255	235 mm	200	balík	balík
R TFIX 8M 275	R TFIX 8M 275	255 mm	200	balík	balík
R TFIX 8M 295	R TFIX 8M 295	275 mm	200	balík	balík

### RAWLPLUG Hmoždinka tanierová skrutkovacia univerzálna s ocelovou skrutkou a plastovým nástrekom

	Kód produktu	Dĺžka	Balenie		Minimálne objednávané množstvo
			ks	druh	
R TFIX 8S 115	R TFIX 8S 115	115 mm	200	balík	balík
R TFIX 8S 135	R TFIX 8S 135	135 mm	200	balík	balík
R TFIX 8S 155	R TFIX 8S 155	155 mm	200	balík	balík
R TFIX 8S 175	R TFIX 8S 175	175 mm	200	balík	balík
R TFIX 8S 195	R TFIX 8S 195	195 mm	200	balík	balík
R TFIX 8S 215	R TFIX 8S 215	215 mm	200	balík	balík
R TFIX 8S 235	R TFIX 8S 235	235 mm	200	balík	balík
R TFIX 8S 255	R TFIX 8S 255	255 mm	200	balík	balík
R TFIX 8S 275	R TFIX 8S 275	275 mm	200	balík	balík
R TFIX 8S 295	R TFIX 8S 295	295 mm	200	balík	balík
R TFIX 8S 315	R TFIX 8S 315	315 mm	100	balík	balík
R TFIX 8S 335	R TFIX 8S 335	335 mm	100	balík	balík
R TFIX 8S 355	R TFIX 8S 355	355 mm	100	balík	balík
R TFIX 8S 375	R TFIX 8S 375	375 mm	100	balík	balík
R TFIX 8S 395	R TFIX 8S 395	395 mm	50	balík	balík
R TFIX 8S 415	R TFIX 8S 415	415 mm	50	balík	balík
R TFIX 8S 435	R TFIX 8S 435	435 mm	50	balík	balík
R TFIX 8S 455	R TFIX 8S 455	455 mm	50	balík	balík

### RAWLPLUG Hmoždinka tanierová skrutkovacia univerzálna s ocelovou skrutkou bez nástreku

	Kód produktu	Dĺžka	Balenie		Minimálne objednávané množstvo
			ks	druh	
R TFIX 8SX 115	R TFIX 8SX 115	115 mm	200	balík	balík
R TFIX 8SX 135	R TFIX 8SX 135	135 mm	200	balík	balík
R TFIX 8SX 155	R TFIX 8SX 155	155 mm	200	balík	balík
R TFIX 8SX 175	R TFIX 8SX 175	175 mm	200	balík	balík
R TFIX 8SX 195	R TFIX 8SX 195	195 mm	200	balík	balík
R TFIX 8SX 215	R TFIX 8SX 215	215 mm	200	balík	balík
R TFIX 8SX 235	R TFIX 8SX 235	235 mm	200	balík	balík
R TFIX 8SX 255	R TFIX 8SX 255	255 mm	200	balík	balík
R TFIX 8SX 275	R TFIX 8SX 275	275 mm	200	balík	balík
R TFIX 8SX 295	R TFIX 8SX 295	295 mm	200	balík	balík
R TFIX 8SX 315	R TFIX 8SX 315	315 mm	100	balík	balík
R TFIX 8SX 335	R TFIX 8SX 335	335 mm	100	balík	balík
R TFIX 8SX 355	R TFIX 8SX 355	355 mm	100	balík	balík
R TFIX 8SX 375	R TFIX 8SX 375	375 mm	100	balík	balík
R TFIX 8SX 395	R TFIX 8SX 395	395 mm	50	balík	balík
R TFIX 8SX 415	R TFIX 8SX 415	415 mm	50	balík	balík
R TFIX 8SX 435	R TFIX 8SX 435	435 mm	50	balík	balík
R TFIX 8SX 455	R TFIX 8SX 455	455 mm	50	balík	balík

### RAWLPLUG príslušenstvo

	Kód produktu	Balenie		Minimálne objednávané množstvo
		ks	druh	
R TFIX CAP15 EPS G zátka	R TFIX CAP15 EPS G zátka	100	balík	balík
R TFIX CAP15 EPS W zátka	R TFIX CAP15 EPS W zátka	100	balík	balík
R TFIX CAP63 EPS G zátka	R TFIX CAP63 EPS G zátka	100	balík	balík
R TFIX CAP63 EPS G zátka	R TFIX CAP63 EPS G zátka	100	balík	balík
R TFIX CAP63 MW zátka	R TFIX CAP63 MW zátka	100	balík	balík
R TFIX TOOL BLACK	R TFIX TOOL BLACK	1	balík	balík
R TFIX TOOL CSM	R TFIX TOOL CSM	1	balík	balík
R TFIX TOOL GREEN	R TFIX TOOL GREEN	1	balík	balík
R TFIX TOOL GREY	R TFIX TOOL GREY	1	balík	balík
R TFIX TOOL RED	R TFIX TOOL RED	1	balík	balík

## PRÍSLUŠENSTVO ETICS

### EJOT Skrutkovacia kotva s kovovým trňom do kategórie materiálov A, B, C, D (kotevná hĺbka 25 mm), E (kotevná hĺbka 65 mm)



	Kód produktu	Dĺžka	Balenie		Minimálne objednávané množstvo
			ks	druh	
EJOT - Skrutkovacia kotva s kovovým trňom STR U 2G 115	STR U 2G 115	115 mm	100	balík	balík
EJOT - Skrutkovacia kotva s kovovým trňom STR U 2G 135	STR U 2G 135	135 mm	100	balík	balík
EJOT - Skrutkovacia kotva s kovovým trňom STR U 2G 155	STR U 2G 155	155 mm	100	balík	balík
EJOT - Skrutkovacia kotva s kovovým trňom STR U 2G 175	STR U 2G 175	175 mm	100	balík	balík
EJOT - Skrutkovacia kotva s kovovým trňom STR U 2G 195	STR U 2G 195	195 mm	100	balík	balík
EJOT - Skrutkovacia kotva s kovovým trňom STR U 2G 215	STR U 2G 215	215 mm	100	balík	balík
EJOT - Skrutkovacia kotva s kovovým trňom STR U 2G 235	STR U 2G 235	235 mm	100	balík	balík
EJOT - Skrutkovacia kotva s kovovým trňom STR U 2G 255	STR U 2G 255	255 mm	100	balík	balík
EJOT - Skrutkovacia kotva s kovovým trňom STR U 2G 275	STR U 2G 275	275 mm	100	balík	balík
EJOT - Skrutkovacia kotva s kovovým trňom STR U 2G 295	STR U 2G 295	295 mm	100	balík	balík
EJOT - Skrutkovacia kotva s kovovým trňom STR U 2G 315	STR U 2G 315	315 mm	100	balík	balík
EJOT - Skrutkovacia kotva s kovovým trňom STR U 2G 335	STR U 2G 335	335 mm	100	balík	balík
EJOT - Skrutkovacia kotva s kovovým trňom STR U 2G 355	STR U 2G 355	355 mm	100	balík	balík
EJOT - Skrutkovacia kotva s kovovým trňom STR U 2G 375	STR U 2G 375	375 mm	100	balík	balík
EJOT - Skrutkovacia kotva s kovovým trňom STR U 2G 395	STR U 2G 395	395 mm	100	balík	balík
EJOT - Skrutkovacia kotva s kovovým trňom STR U 2G 415	STR U 2G 415	415 mm	100	balík	balík
EJOT - Skrutkovacia kotva s kovovým trňom STR U 2G 435	STR U 2G 435	435 mm	100	balík	balík
EJOT - Skrutkovacia kotva s kovovým trňom STR U 2G 455	STR U 2G 455	455 mm	100	balík	balík

### Zátky



	Kód produktu	Balenie		Minimálne objednávané množstvo
		ks	druh	
EJOT STR - zátka MW	STR - zátka MW	100	balík	balík
EJOT STR - zátka EPS biela	STR - zátka EPS	100	balík	balík
EJOT STR - zátka PS malá	STR - zátka PS malá	500	balík	balík
Fischer zátka MW pr.65mm	525654	100	balík	balík
Fischer zátka EPS biela pr.62mm	541342	200	balík	balík
Fischer zátka EPS šedá pr.62mm	643691	200	balík	balík

### WEBERTHERM Skrutkovacia kotva s ocelovou skrutkou pre kategórie A, B, C, D, E (kotevná hĺbka 35 - 55 mm; zápusťná montáž)



	Kód produktu	Dĺžka	Balenie	Minimálne objednávané množstvo
WEBERTHERM - srutkovacia kotva s ocelovou skrutkou CS II 8 135	W CS II 8 135	135	100	balík
WEBERTHERM - srutkovacia kotva s ocelovou skrutkou CS II 8 155	W CS II 8 155	155	100	balík
WEBERTHERM - srutkovacia kotva s ocelovou skrutkou CS II 8 175	W CS II 8 175	175	100	balík
WEBERTHERM - srutkovacia kotva s ocelovou skrutkou CS II 8 195	W CS II 8 195	195	100	balík
WEBERTHERM - srutkovacia kotva s ocelovou skrutkou CS II 8 215	W CS II 8 215	215	100	balík
WEBERTHERM - srutkovacia kotva s ocelovou skrutkou CS II 8 235	W CS II 8 235	235	100	balík
WEBERTHERM - srutkovacia kotva s ocelovou skrutkou CS II 8 255	W CS II 8 255	255	100	balík

### WEBERTHERM Skrutkovacia kotva s ocelovou skrutkou do materiálov A, B, C, D, E (kotevná hĺbka 35 - 55 mm + zápusťná montáž), zápusťný roznášací tanier 110 mm pre MW s pevnosťou TR10 a nižšou



	Kód produktu	Dĺžka	Balenie	Minimálne objednávané množstvo
WEBERTHERM - srutkovacia kotva s ocelovou skrutkou CS II 8 135 DT110V	W CS II 8 135 DT110V	135	100	balík
WEBERTHERM - srutkovacia kotva s ocelovou skrutkou CS II 8 155 DT110V	W CS II 8 155 DT110V	155	100	balík
WEBERTHERM - srutkovacia kotva s ocelovou skrutkou CS II 8 175 DT110V	W CS II 8 175 DT110V	175	100	balík
WEBERTHERM - srutkovacia kotva s ocelovou skrutkou CS II 8 195 DT110V	W CS II 8 195 DT110V	195	50	balík
WEBERTHERM - srutkovacia kotva s ocelovou skrutkou CS II 8 215 DT110V	W CS II 8 215 DT110V	215	50	balík
WEBERTHERM - srutkovacia kotva s ocelovou skrutkou CS II 8 235 DT110V	W CS II 8 235 DT110V	235	50	balík
WEBERTHERM - srutkovacia kotva s ocelovou skrutkou CS II 8 255 DT110V	W CS II 8 255 DT110V	255	50	balík



# PRÍSLUŠENSTVO, DOPLNKOVÉ MATERIÁLY A SYSTÉMOVÉ SÚČASTI PRE BALKÓNOVÉ SYSTÉMY

# PRÍSLUŠENSTVO, DOPLNKOVÉ MATERIÁLY A SYSTÉMOVÉ SÚČASTI PRE BALKÓNOVÉ SYSTÉMY

## Odkvapový profil MAXI – presah 40 mm



	Kód produktu	Dĺžka	Balenie MJ	Minimálne objednávacie množstvo
Odkvapový profil MAXI – presah 40 mm Al – prírodný 2,5 m	395200	2,5	bm	1ks/do 10 dní
Odkvapový profil MAXI – presah 40 mm Al – strieborný 2,5 m	395201	2,5	bm	1ks/do 10 dní
Odkvapový profil MAXI – presah 40 mm Al – tmavohnedý 2,5 m	395208	2,5	bm	1ks/do 10 dní
Odkvapový profil MAXI – presah 40 mm Al – šedý 2,5 m	395209	2,5	bm	1ks/do 10 dní

## Roh – odkvap maxi



	Kód produktu	Dĺžka	Balenie MJ	Minimálne objednávacie množstvo
Roh - odkvap maxi prírodný Al	395300	1	ks	1ks/do 10 dní
Roh - odkvap maxi elox strieborná Al	395301	1	ks	1ks/do 10 dní
Roh - odkvap maxi tmavohnedá Al	395308	1	ks	1ks/do 10 dní
Roh - odkvap maxi šedý Al	395309	1	ks	1ks/do 10 dní

## Kút – odkvap maxi

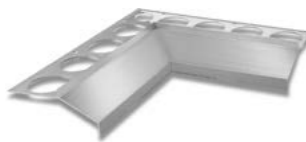

	Kód produktu	Dĺžka	Balenie MJ	Minimálne objednávacie množstvo
Kút - odkvap maxi prírodná Al	395400	10	ks	1ks/do 10 dní
Kút - odkvap maxi elox striebro	395401	10	ks	1ks/do 10 dní
Kút - odkvap maxi tmavohnedý Al	395408	10	ks	1ks/do 10 dní
Kút - odkvap maxi šedá Al	395409	10	ks	1ks/do 10 dní

## Spojka k odkvapu maxi



	Kód produktu	Dĺžka	Balenie MJ	Minimálne objednávacie množstvo
Spojka k odkvapu maxi A/B prírodná	395500	1	ks	1ks/do 10 dní
Spojka k odkvapu maxi /B/ striebro Al	395501	1	ks	1ks/do 10 dní
Spojka k odkvapu maxi /A/ tmavohnedá Al	395508	1	ks	1ks/do 10 dní
Spojka k odkvapu maxi /A/ šedá Al	395509	1	ks	1ks/do 10 dní

## Odkvapový profil Al 2 m priamy – 0,6 mm



	Kód produktu	Dĺžka	Balenie MJ	Minimálne objednávacie množstvo
Odkvapový profil Al 2 m priamy - 0,6 mm biely	191.2001	2	bm	1ks/do 10 dní
Odkvapový profil Al 2 m priamy - 0,6 mm hnedý	191.1002	2	bm	1ks/do 10 dní
Odkvapový profil Al 2 m priamy - 0,6 mm šedý	191.1003	2	bm	1ks/do 10 dní

## Roh k odkvapu Al rohový 1x1 m – 0,6 mm



	Kód produktu	Dĺžka	Balenie MJ	Minimálne objednávacie množstvo
Roh k odkvapu Al rohový 1x1 m - 0,6 mm biely	192.1001	1	ks	1ks/do 10 dní
Roh k odkvapu Al rohový 1x1 m - 0,6 mm hnedý	192.1002	1	ks	1ks/do 10 dní
Roh k odkvapu Al rohový 1x1 m - 0,6 mm šedý	192.1003	1	ks	1ks/do 10 dní

## Spojka k odkvapu – 0,6 mm

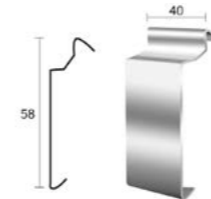

	Kód produktu	Dĺžka	Balenie MJ	Minimálne objednávacie množstvo
Spojka k odkvapu - 0,6 mm biely	195.0101	1	ks	1ks/do 10 dní
Spojka k odkvapu - 0,6 mm hnedý	195.0102	1	ks	1ks/do 10 dní
Spojka k odkvapu - 0,6 mm šedý	195.0103	1	ks	1ks/do 10 dní

## Balkónový profil tvarovací



	Kód produktu	Dĺžka	Balenie MJ	Minimálne objednávacie množstvo
Balkónový profil tvarovací Al prírodný 2,5 m	395900	2,5	bm	1ks/do 10 dní

## Odkvapový profil DRIP



	Kód produktu	Dĺžka	Balenie MJ	Minimálne objednávacie množstvo
Odkvapový profil DRIP hnedý 2,5 m	397008	2,5	bm	1ks/do 10 dní
Odkvapový profil DRIP šedý 2,5 m	397009	2,5	bm	1ks/do 10 dní

## Roh – odkvap DRIP



	Kód produktu	Dĺžka	Balenie MJ	Minimálne objednávacie množstvo
Roh odkvapu DRIP hnedý	397208	1	ks	1ks/do 10 dní
Roh odkvapu DRIP šedý	397209	1	ks	1ks/do 10 dní

## Kút - odkvap DRIP



	Kód produktu	Dĺžka	Balenie MJ	Minimálne objednávacie množstvo
Kút - odkvap DRIP hnedý	397308	1	ks	1ks/do 10 dní
Kút - odkvap DRIP šedý	397309	1	ks	1ks/do 10 dní

## Spojka k odkvapu DRIP



	Kód produktu	Dĺžka	Balenie MJ	Minimálne objednávacie množstvo
Spojka k odkvapu DRIP hnedý	397808	1	ks	1ks/do 10 dní
Spojka k odkvapu DRIP šedý	397809	1	ks	1ks/do 10 dní



# NÁRADIE A PRÍSLUŠENSTVO

# NÁRADIE A PRÍSLUŠENSTVO

## webertec Superflex B240

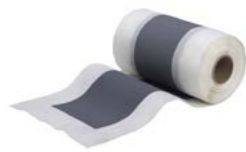

ELASTICKÁ, VLÁKNOM VYSTUŽENÁ TESNIACA PÁSKA Z MÄKKÉHO PVC, URČENÁ NA DILATAČNÉ SPOJE, VHODNÁ NAJMÄ PRE PROBLÉMY S TLAKOVOU VODOU.

Kód produktu	Balenie	MJ	Minimálne objednávacie množstvo
S TEC 006	6	bm	1 ks/do 10 dní

## webersys 982



BUTYLKAUČUKOVÁ HYDROIZOLAČNÁ FÓLIA URČENÁ NA DILATAČNÉ SPOJE A SPOJENIA STIEN S PODLAHOU. VHODNÁ AJ NA UTESNENIE VÝBEHOV PODLAHY.

Kód produktu	Balenie	MJ	Minimálne objednávacie množstvo
SYS 001	15 (50m x 30cm)	m <sup>2</sup>	1 ks/do 10 dní

## Nerezová lyžica rohová



NEREZOVÁ LYŽICA URČENÁ PRE VYTVORENIE FABIÓNU V STYKU PODLAHA STENA (FABIÓN - 250 X 150 MM).

Kód produktu	Balenie	MJ	Minimálne objednávacie množstvo
	1	ks	1 ks/do 10 dní

## Špeciálna zubová stierka



ŠPECIÁLNE NEREZOVÉ HLADIDLO NA APLIKÁCIU PRODUKTU WEBER.XERM 844 V JEDNOM KROKU (HYDROIZOLÁCIA + LEPENIE)

Kód produktu	Balenie	MJ	Minimálne objednávacie množstvo
	1	ks	1 ks/do 10 dní

## Tesniaca páska na vonkajší a vnútorný roh



TRVALO PRUŽNÁ VODOTESNÁ PÁSKA PRE UTESNENIE KÚTOV.

Kód produktu	Balenie	MJ	Minimálne objednávacie množstvo
141004 vonkajší kút	25	ks	1 ks/do 10 dní
141005 vnútorný kút	25	ks	1 ks/do 10 dní

## Nerezové hladidlo 3 mm



ŠPECIÁLNE NEREZOVÉ HLADIDLO NA APLIKÁCIU STIERKOVÝCH HYDROIZOLAČNÝCH HMÔT (3 MM).

Kód produktu	Balenie	MJ	Minimálne objednávacie množstvo
N 8641	1	ks	1 ks/do 10 dní

## Tesniaca páska BE 14 10 m



TRVALO PRUŽNÁ, VODOTESNÁ PÁSKA. JE ODOLNÁ PROTI ALKALICKÝM LÁTKAM, KYSELINÁM A SOLIAM. URČENÁ NA TESNENIE ŠPÁR A DILATAČNÝCH SPOJOV A STYKOV PODLAHA/STENA.

Kód produktu	Balenie	MJ	Minimálne objednávacie množstvo
8414	10	bm	
8414	50	bm	

## webertec 30



SEPARAČNÝ PÁS POD DLAŽBY. PREKRÝVA TRHLINY V PODKLADE A NEPRENÁŠA ICH NA POVRCH. NA PODKLAD SA UKLADÁ DO FLEXIBILNÉHO LEPIACEHO TMELU. ŠÍRKA PÁSU 1 M.

Kód produktu	Balenie	MJ	Minimálne objednávacie množstvo
SR TEC 30	30	bm	

## Dilatačná páska



MIRELONOVÁ DILATAČNÁ PÁSKA 45-30 X 3 MM / 30 M.

Kód produktu	Balenie	MJ	Minimálne objednávacie množstvo
DPM	30	bm	1 ks/do 10 dní

## Butylová páska



SAMOLEPIACA PÁSKA NA PRIPOJENIE STAVEBNÝCH PRVKOV Z DREVA, KOVU, PLASTU. ŠÍRKA 100 MM. ZAIŠTÍ TESNÉ PRIPOJENIE NA ŠIROKÚ ŠKÁLU MATERIÁLOV.

Kód produktu	Balenie	MJ	Minimálne objednávacie množstvo
BUP	20	bm	

## NÁRADIE A PRÍSLUŠENSTVO

### webersys aplikačná pištoľ



PIŠTOĽ NA APLIKÁCIU KRÉMOVEJ INJEKTÁŽNEJ PASTY WEBER.TEC 946

Kód produktu	Balenie	MJ	Minimálne objednávané množstvo
WSH	1	ks	1 ks/do 10 dní

### weberbat výstuž GRID 120



VYSOKOÚČINNÁ SKLOVLÁKNITÁ TKANINA PRE PODLAHOVÉ POTERY NA ZNÍŽENIE TVORBY TRHLÍN. NAHRÁDZA LAHKÚ KOVOVÚ VÝSTUŽ.

Kód produktu	Balenie	MJ	Minimálne objednávané množstvo
G120	50	bm	1 ks/do 10 dní
G120/20	20	bm	1 ks/do 10 dní



# SHOWROOM



V showroome a fasádnom štúdiu Weber si môžete fyzicky prezrieť naše produkty v reálnom prostredí a prirodzenom svetle.

Pestrá a moderná paleta farieb Weber odráža najnovšie farebné trendy a pomôže vám pri projektovaní nových fasád, pri renováciách interiérov a exteriérov a modernizáciách budov.

Farebné odtiene spĺňajú nielen moderné technické, ale aj aktuálne architektonické požiadavky.

#### KDE SÍDLIME?

Saint-Gobain Construction Products, s.r.o., Weber  
Stará Vajnorská 139, 831 04 Bratislava





## VZORKOVNÍK FARIEB

Pestrá a moderná paleta farieb Weber odráža najnovšie farebné trendy a pomôže vám pri projektovaní nových fasád, pri renováciách interiérov a exteriérov a modernizáciách budov. Farebné odtiene spĺňajú nielen moderné technické, ale aj aktuálne architektonické požiadavky.

**Vyberajte...** no pamätajte, že odtiene farieb, ktoré sú vzorkovníkoch vyobrazené, sú iba orientačné, keďže farebnosť vzoriek sa mení v závislosti od tlačiarenských techník a klimatických podmienok. Pre lepšiu predstavu farebnosti v reálnych podmienkach navštívte naše zákaznícke centrum, showroom Weber, partnerských predajcov alebo kontaktujte našich technicko-obchodných poradcov.

# VZORKOVNÍK FARIEB PRE TENKOVRSŤOVÉ OMIETKY

Odtiene A	Odtiene B - E			
ZL1A HBW 62	ZL1B HBW 70 TSR 58	ZL1C HBW 73 TSR 59	ZL1D HBW 74 TSR 59	ZL1E HBW 75 TSR 62
ZL2A HBW 62	ZL2B HBW 66 TSR 55	ZL2C HBW 71 TSR 60	ZL2D HBW 74 TSR 59	ZL2E HBW 75 TSR 62
ZL3A HBW 49	ZL3B HBW 58 TSR 51	ZL3C HBW 66 TSR 56	ZL3D HBW 71 TSR 58	ZL3E HBW 74 TSR 64
ZL4A HBW 48	ZL4B HBW 56 TSR 55	ZL4C HBW 65 TSR 58	ZL4D HBW 71 TSR 60	ZL4E HBW 74 TSR 63
ZL5A HBW 51	ZL5B HBW 70 TSR 56	ZL5C HBW 66 TSR 56	ZL5D HBW 71 TSR 60	ZL5E HBW 74 TSR 62
OR1A HBW 46	OR1B HBW 66 TSR 57	OR1C HBW 65 TSR 57	OR1D HBW 71 TSR 61	OR1E HBW 74 TSR 61
OR2A HBW 31	OR2B HBW 40 TSR 47	OR2C HBW 53 TSR 53	OR2D HBW 64 TSR 56	OR2E HBW 70 TSR 62
OR3A HBW 31	OR3B HBW 43 TSR 48	OR3C HBW 55 TSR 55	OR3D HBW 66 TSR 60	OR3E HBW 72 TSR 62
OR4A HBW 40	OR4B HBW 48 TSR 55	OR4C HBW 59 TSR 54	OR4D HBW 67 TSR 60	OR4E HBW 73 TSR 64
OR5A HBW 30	OR5B HBW 40 TSR 54	OR5C HBW 50 TSR 58	OR5D HBW 61 TSR 60	OR5E HBW 69 TSR 63
OR6A HBW 25	OR6B HBW 34 TSR 48	OR6C HBW 46 TSR 52	OR6D HBW 57 TSR 56	OR6E HBW 66 TSR 60
OR7A HBW 21	OR7B HBW 30 TSR 44	OR7C HBW 43 TSR 51	OR7D HBW 56 TSR 56	OR7E HBW 66 TSR 58
OR8A HBW 19	OR8B HBW 29 TSR 46	OR8C HBW 41 TSR 50	OR8D HBW 53 TSR 57	OR8E HBW 63 TSR 59
OR9A HBW 31	OR9B HBW 41 TSR 60	OR9C HBW 55 TSR 64	OR9D HBW 63	OR9E HBW 75
CE1A HBW 22	CE1B HBW 30 TSR 50	CE1C HBW 40 TSR 53	CE1D HBW 52 TSR 59	CE1E HBW 62 TSR 61
CE2A HBW 21	CE2B HBW 31 TSR 49	CE2C HBW 42 TSR 55	CE2D HBW 54 TSR 58	CE2E HBW 64 TSR 62
CE3A HBW 15	CE3B HBW 20 TSR 39	CE3C HBW 33 TSR 52	CE3D HBW 48 TSR 55	CE3E HBW 62 TSR 60
CE4A HBW 12	CE4B HBW 26 TSR 46	CE4C HBW 38 TSR 55	CE4D HBW 50 TSR 56	CE4E HBW 61 TSR 59

# VZORKOVNÍK FARIEB PRE TENKOVRSŤOVÉ OMIETKY

Odtiene A	Odtiene B - E			
CE5A HBW 10	CE5B HBW 15 TSR 35	CE5C HBW 27 TSR 44	CE5D HBW 42 TSR 53	CE5E HBW 59 TSR 58
CE6A HBW 15	CE6B HBW 26 TSR 44	CE6C HBW 37 TSR 49	CE6D HBW 51 TSR 57	CE6E HBW 62 TSR 59
CE7A HBW 14	CE7B HBW 20 TSR 42	CE7C HBW 31 TSR 50	CE7D HBW 44 TSR 55	CE7E HBW 57 TSR 62
CE8A HBW 11	CE8B HBW 17 TSR 28	CE8C HBW 26 TSR 44	CE8D HBW 40 TSR 53	CE8E HBW 54 TSR 54
FI1A HBW 9	FI1B HBW 14 TSR 33	FI1C HBW 27 TSR 45	FI1D HBW 45 TSR 51	FI1E HBW 60 TSR 57
FI2A HBW 16	FI2B HBW 23 TSR 40	FI2C HBW 34 TSR 49	FI2D HBW 47 TSR 54	FI2E HBW 57 TSR 55
FI3A HBW 20	FI3B HBW 41 TSR 46	FI3C HBW 55 TSR 59	FI3D HBW 65 TSR 60	FI3E HBW 72 TSR 64
FI4A HBW 23	FI4B HBW 38 TSR 46	FI4C HBW 54 TSR 55	FI4D HBW 65 TSR 59	FI4E HBW 71 TSR 62
HN1A HBW 21	HN1B HBW 32 TSR 33	HN1C HBW 46 TSR 42	HN1D HBW 59 TSR 52	HN1E HBW 66 TSR 60
HN2A HBW 14	HN2B HBW 22	HN2C HBW 34 TSR 31	HN2D HBW 49 TSR 44	HN2E HBW 61 TSR 55
HN3A HBW 15	HN3B HBW 22	HN3C HBW 35 TSR 36	HN3D HBW 50 TSR 49	HN3E HBW 62 TSR 58
HN4A HBW 9	HN4B HBW 15	HN4C HBW 26	HN4D HBW 41 TSR 37	HN4E HBW 54 TSR 52
HN5A HBW 13	HN5B HBW 21	HN5C HBW 33 TSR 37	HN5D HBW 47 TSR 46	HN5E HBW 57 TSR 55
HN6A HBW 16	HN6B HBW 24 TSR 28	HN6C HBW 36 TSR 40	HN6D HBW 49 TSR 47	HN6E HBW 61 TSR 59
HN7A HBW 21	HN7B HBW 31 TSR 40	HN7C HBW 42 TSR 43	HN7D HBW 56 TSR 54	HN7E HBW 66 TSR 61
HN8A HBW 13	HN8B HBW 24	HN8C HBW 36 TSR 39	HN8D HBW 51 TSR 51	HN8E HBW 63 TSR 51
HN9A HBW 11	HN9B HBW 17	HN9C HBW 27 TSR 35	HN9D HBW 41 TSR 44	HN9E HBW 54 TSR 51
HN0A HBW 15	HN0B HBW 26 TSR 30	HN0C HBW 40 TSR 39	HN0D HBW 54 TSR 54	HN0E HBW 64 TSR 59

Hodnoty TSR sýtych odtieňov nájdete na str. 129

⊗ Odtieň nedodávame v omietkach: weberpas silikátová, weberpas silikónová a weberpas clean Active

Hodnoty TSR sýtych odtieňov nájdete na str. 129

# VZORKOVNÍK FARIEB PRE TENKOVRSŤOVÉ OMIETKY

Odtiene A	Odtiene B - E			
HNI1A HBW 12	HNI1B HBW 22	HNI1C HBW 30 TSR 26	HNI1D HBW 49	HNI1E HBW 66
HNI2A HBW 12	HNI2B HBW 25	HNI2C HBW 32 TSR 26	HNI2D HBW 51	HNI2E HBW 68
HNI3A HBW 15	HNI3B HBW 20	HNI3C HBW 35 TSR 26	HNI3D HBW 54	HNI3E HBW 70
HNI4A HBW 17	HNI4B HBW 22	HNI4C HBW 36 TSR 28	HNI4D HBW 55	HNI4E HBW 71
OK1A HBW 34	OK1B HBW 44 TSR 46	OK1C HBW 56 TSR 52	OK1D HBW 65 TSR 56	OK1E HBW 71 TSR 61
OK2A HBW 25	OK2B HBW 37 TSR 32	OK2C HBW 49 TSR 43	OK2D HBW 60 TSR 53	OK2E HBW 69 TSR 59
OK3A HBW 22	OK3B HBW 35 TSR 33	OK3C HBW 47 TSR 41	OK3D HBW 60 TSR 53	OK3E HBW 69 TSR 57
OK4A HBW 32	OK4B HBW 44 TSR 50	OK4C HBW 44 TSR 50	OK4D HBW 67 TSR 58	OK4E HBW 72 TSR 61
ZE1A HBW 22	ZE1B HBW 35 TSR 39	ZE1C HBW 47 TSR 50	ZE1D HBW 60 TSR 57	ZE1E HBW 69 TSR 57
ZE2A HBW 40	ZE2B HBW 54 TSR 51	ZE2C HBW 64 TSR 57	ZE2D HBW 71 TSR 54	ZE2E HBW 73 TSR 60
ZE3A HBW 23	ZE3B HBW 35 TSR 42	ZE3C HBW 49 TSR 53	ZE3D HBW 61 TSR 54	ZE3E HBW 70 TSR 62
ZE4A HBW 37	ZE4B HBW 48 TSR 43	ZE4C HBW 61 TSR 49	ZE4D HBW 69 TSR 57	ZE4E HBW 74 TSR 65
ZE5A HBW 24	ZE5B HBW 35 TSR 38	ZE5C HBW 49 TSR 46	ZE5D HBW 62 TSR 53	ZE5E HBW 69 TSR 58
ZE6A HBW 25	ZE6B HBW 41 TSR 44	ZE6C HBW 54 TSR 53	ZE6D HBW 66 TSR 57	ZE6E HBW 72 TSR 62
ZE7A HBW 20	ZE7B HBW 31 TSR 43	ZE7C HBW 46 TSR 52	ZE7D HBW 59 TSR 58	ZE7E HBW 68 TSR 59
ZE8A HBW 20	ZE8B HBW 28	ZE8C HBW 42 TSR 40	ZE8D HBW 56 TSR 51	ZE8E HBW 66 TSR 57
ZE9A HBW 14	ZE9B HBW 30	ZE9C HBW 44	ZE9D HBW 59	ZE9E HBW 75
ZE0A HBW 25	ZE0B HBW 31 TSR 26	ZE0C HBW 48 TSR 40	ZE0D HBW 65	ZE0E HBW 77

# VZORKOVNÍK FARIEB PRE TENKOVRSŤOVÉ OMIETKY

Odtiene A	Odtiene B - E			
MO1A HBW 26	MO1B HBW 43 TSR 42	MO1C HBW 51 TSR 45	MO1D HBW 59 TSR 53	MO1E HBW 65 TSR 56
MO2A HBW 39	MO2B HBW 51 TSR 52	MO2C HBW 62 TSR 54	MO2D HBW 69 TSR 59	MO2E HBW 73 TSR 64
MO3A HBW 35	MO3B HBW 42 TSR 48	MO3C HBW 50 TSR 52	MO3D HBW 58 TSR 54	MO3E HBW TSR 54
MO4A HBW 28	MO4B HBW 36 TSR 47	MO4C HBW 45 TSR 55	MO4D HBW 54 TSR 60	MO4E HBW 62 TSR 61
MO5A HBW 29	MO5B HBW 42 TSR 44	MO5C HBW 51 TSR 54	MO5D HBW 57 TSR 58	MO5E HBW 64 TSR 63
MO6A HBW 14	MO6B HBW 32 TSR 45	MO6C HBW 47 TSR 51	MO6D HBW 60 TSR 59	MO6E HBW 68 TSR 62
MO7A HBW 19	MO7B HBW 26 TSR 31	MO7C HBW 35 TSR 33	MO7D HBW 44 TSR 45	MO7E HBW 53 TSR 48
MO8A HBW 11	MO8B HBW 22 TSR 23	MO8C HBW 36 TSR 34	MO8D HBW 50 TSR 47	MO8E HBW 63 TSR 55
MO9A HBW 14	MO9B HBW 20	MO9C HBW 28 TSR 27	MO9D HBW 47	MO9E HBW 65
SE1A HBW 20	SE1B HBW 27	SE1C HBW 37 TSR 33	SE1D HBW 46 TSR 41	SE1E HBW 55 TSR 47
SE2A HBW 10	SE2B HBW 19	SE2C HBW 31 TSR 32	SE2D HBW 47 TSR 40	SE2E HBW 59 TSR 49
SE3A HBW 11	SE3B HBW 20	SE3C HBW 33 TSR 29	SE3D HBW 49 TSR 46	SE3E HBW 61 TSR 54
SE4A HBW 7	SE4B HBW 15	SE4C HBW 25	SE4D HBW 40 TSR 36	SE4E HBW 54 TSR 46
SE5A HBW 8	SE5B HBW 15	SE5C HBW 25	SE5D HBW 40 TSR 37	SE5E HBW 53 TSR 47
SE6A HBW 9	SE6B HBW 27	SE6C HBW 40	SE6D HBW 57	SE6E HBW 74
SE7A HBW 9	SE7B HBW 15	SE7C HBW 21	SE7D HBW 32	SE7E HBW 48
SE8A HBW 7	SE8B HBW 17	SE8C HBW 35	SE8D HBW 54	SE8E HBW 67
SE9A HBW 7	SE9B HBW 16	SE9C HBW 32	SE9D HBW 52	SE9E HBW 67

Hodnoty TSR sýtych odtieňov nájdete na str. 129

⊗ Odtieň nedodávame v omietkach: weberpas silikátová, weberpas silikónová a weberpas clean Active

Hodnoty TSR sýtych odtieňov nájdete na str. 129

# VZORKOVNÍK FARIEB PRE TENKOVRSŤOVÉ OMIETKY

**Odtiene A**

SE0A  
HBW 8

SE11A  
HBW 8

SE12A  
HBW 9

B11A  
HBW 76  
TSR 76

**Odtiene B - E**

SE0B  
HBW 17

SE11B  
HBW 17

SE12B  
HBW 19

ZL00  
HBW 78  
TSR 63

OK00  
HBW 75  
TSR 62

B100  
HBW 76  
TSR 68

SE0C  
HBW 34

SE11C  
HBW 33

SE12C  
HBW 36

CE00  
HBW 74  
TSR 59

ZE00  
HBW 74  
TSR 65

SE0D  
HBW 54

SE11D  
HBW 43

SE12D  
HBW 55

F100  
HBW 73  
TSR 64

MO00  
HBW 70  
TSR 65

SE0E  
HBW 63

SE11E  
HBW 59

SE12E  
HBW 64

HN00  
HBW 75  
TSR 63

SE00  
HBW 71  
TSR 61

## \* HBW - luminiscenčná referenčná hodnota

Luminiscenčná referenčná hodnota udáva stupeň svetelnej odrazivosti farebného tónu. Hodnota je udávaná v intervaloch 0 – 100, kde hodnota 0 reprezentuje dokonale čierne teleso, ktoré pohltí všetku energiu, ktorá na toto teleso dopadá. Naopak dokonale biele teleso (HBW = 100) všetku dopadajúcu energiu odráža. HBW a tepelnoizolačný kontaktný systém Fasády s tmavším farebným odtieňom pohlcujú viac tepla ako fasády so svetlejšími farebnými odtieňmi. Tmavšie farebné odtiene preto spôsobujú väčšie namáhanie fasád prostredníctvom solárneho zahrievania.

⊗ Odtieň nedodávame v omietkach: weberpas silikátová, weberpas silikónová a weberpas clean Active

# HODNOTY TSR SÝTYCH ODTIEŇOV

materiál	weberpas nova S	weberpas silikónová	weberpas aquaBalance
odtieň	Hodnota TSR v %		
ZL1A	54	52	54
ZL2A	54	54	54
ZL3A	51	51	51
ZL4A	51	51	51
ZL5A	50	50	50
OR1A	54	54	54
OR2A	39	39	39
OR3A	43	43	43
OR4A	51	51	51
OR5A	52	52	52
OR6A	45	45	43
OR7A	37	37	37
OR8A	38	38	34
OR9A	58	-	48
CE1A	45	45	43
CE2A	42	42	43
CE3A	37	37	36
CE4A	27	27	33
CE5A	20	29	29
CE6A	34	34	32
CE7A	36	36	33
CE8A	19	30	29
FI1A	20	28	28
FI2A	34	34	25
FI3A	36	36	38
FI4A	39	39	41
HN1A	21	36	37
HN2A	15	32	32
HN3A	17	33	34
HN4A	10	29	29
HN5A	16	31	30
HN6A	19	32	32
HN7A	29	28	26
HN8A	15	31	29
HN9A	16	31	29
HN0A	21	35	30
HN11A	15	30	31
HN12A	15	31	30
HN13A	18	30	33
HN14A	20	32	34
OK1A	38	38	38
OK2A	27	26	33
OK3A	20	35	33
OK4A	41	41	41
ZE1A	27	27	30
ZE2A	43	43	43
ZE3A	34	34	31
ZE4A	36	36	37
ZE5A	30	30	32
ZE6A	32	32	32
ZE7A	33	33	32
ZE8A	22	36	32
ZE9A	14	25	27
ZE0A	24	33	39
MO1A	29	26	34
MO2A	42	42	42
MO3A	45	45	45
MO4A	43	43	43
MO5A	42	42	42
MO6A	31	32	28

materiál	weberpas nova S	weberpas silikónová	weberpas aquaBalance
odtieň	Hodnota TSR v %		
MO7A	25	34	33
MO8A	14	27	30
MO9A	18	32	34
SE1A	20	33	34
SE2A	10	26	29
SE3A	11	28	24
SE4A	7	25	21
SE5A	8	25	25
SE6A	12	27	24
SE7A	15	28	24
SE8A	12	26	23
SE9A	13	26	23
SE0A	15	28	24
SE11A	12	26	23
SE12A	15	28	24
HN4B	15	31	15
HN11B	18	21	37
HN12B	19	24	39
HN13B	22	31	35
HN14B	24	33	35
ZE9B	19	22	41
MO9B	23	34	33
SE1B	24	35	24
SE2B	14	27	14
SE3B	17	31	17
SE4B	12	27	12
SE5B	14	26	14
SE6B	16	20	38
SE7B	20	34	29
SE8B	18	29	32
SE9B	20	28	32
SE0B	22	34	35
SE11B	20	29	31
SE12B	20	32	34
ZE9C	24	30	48
SE6C	22	29	47
SE7C	23	34	40
SE8C	24	29	45
SE9C	25	28	44
SE0C	24	26	46
SE11C	25	28	43
SE12C	24	30	46

## \* TSR (Total Solar Reflectance)

Komplexným spôsobom hodnotenia odrazivosti povrchovej úpravy je TSR. TSR je parameter udávaný v [%], ktorý vyjadruje schopnosť materiálu odraziť slnečné žiarenie od svojho povrchu späť do atmosféry. Materiály s bielym povrchom majú zvyčajne hodnotu TSR 75 % a viac, naopak čierne povrchy dosahujú aj 4 %. Napríklad hodnota TSR 29 vyjadruje, že 29 % žiarenia sa odráža a 71 % žiarenia je absorbované materiálom a spôsobuje zvyšovanie jeho teploty.

Hodnota TSR každého odtieňa sa odvíja od použitej kombinácie pigmentov, pričom tieto majú za úlohu prefarbiť základnú omietku na požadovaný farebný odtieň. Keďže rôzne druhy omietok, vzhľadom na svoju skladbu nie sú identické aj konkrétne použité pigmenty a ich kombinácie sa môžu líšiť. Táto skutočnosť sa prejaví napríklad v rozdielnej hodnote TSR jedného odtieňa v rôznych omietkach.

130

weber  
SAINT-GOBAIN

131

## ODPORÚČANÉ ODTIENE PENETRAČNÝCH NÁTEROV WEBER 700 POD TENKOVRSŤOVÉ OMIETKY

FAREBNÝ ODTIEŇ okrová	A	B	C	D	E
OK1	žltý	žltý	žltý	biely	biely
OK2	žltý	žltý	žltý	biely	biely
OK3	žltý	žltý	žltý	biely	biely
OK4	žltý	žltý	biely	biely	biely
zelená					
ZE1	žltý	žltý	žltý	biely	biely
ZE2	žltý	žltý	biely	biely	biely
ZE3	šedý	šedý	biely	biely	biely
ZE4	žltý	žltý	biely	biely	biely
ZE5	šedý	šedý	šedý	biely	biely
ZE6	šedý	šedý	šedý	biely	biely
ZE7	šedý	šedý	šedý	biely	biely
ZE8	šedý	šedý	biely	biely	biely
ZE9	šedý	šedý	šedý	biely	biely
ZE0	šedý	šedý	biely	biely	biely
modrá					
MO1	šedý	šedý	biely	biely	biely
MO2	šedý	šedý	biely	biely	biely
MO3	šedý	šedý	šedý	biely	biely
MO4	šedý	šedý	šedý	biely	biely
MO5	šedý	šedý	šedý	biely	biely
MO6	šedý	šedý	šedý	biely	biely
MO7	šedý	šedý	šedý	šedý	biely
MO8	šedý	šedý	šedý	biely	biely
MO9	šedý	šedý	šedý	biely	biely
šedá					
SE1	šedý	šedý	šedý	biely	biely
SE2	šedý	šedý	šedý	šedý	biely
SE3	šedý	šedý	šedý	biely	biely
SE4	šedý	šedý	šedý	biely	biely
SE5	šedý	šedý	šedý	biely	biely
SE6	šedý	šedý	šedý	biely	biely
SE7	šedý	šedý	šedý	šedý	biely
SE8	šedý	šedý	šedý	biely	biely
SE9	šedý	šedý	šedý	biely	biely
SE0	šedý	šedý	šedý	biely	biely
SE11	šedý	šedý	šedý	biely	biely
SE12	šedý	šedý	šedý	biely	biely

## ODPORÚČANÉ ODTIENE PENETRAČNÝCH NÁTEROV WEBER 700 POD TENKOVRSŤOVÉ OMIETKY

FAREBNÝ ODTIEŇ žltá	A	B	C	D	E
ZL1	žltý	žltý	biely	biely	biely
ZL2	žltý	žltý	žltý	biely	biely
ZL3	žltý	žltý	žltý	biely	biely
ZL4	žltý	žltý	biely	biely	biely
ZL5	žltý	žltý	žltý	biely	biely
oranžová					
OR1	žltý	žltý	žltý	biely	biely
OR2	žltý	žltý	žltý	biely	biely
OR3	žltý	žltý	žltý	žltý	biely
OR4	žltý	žltý	biely	biely	biely
OR5	červený	červený	biely	biely	biely
OR6	červený	červený	biely	biely	biely
OR7	červený	červený	červený	biely	biely
OR8	červený	červený	červený	biely	biely
OR9	červený	červený	biely	biely	biely
červená					
CE1	červený	červený	červený	biely	biely
CE2	červený	červený	červený	červený	biely
CE3	červený	červený	červený	biely	biely
CE4	červený	červený	červený	červený	biely
CE5	červený	červený	červený	červený	biely
CE6	červený	červený	červený	biely	biely
CE7	červený	červený	červený	červený	biely
CE8	červený	červený	červený	červený	biely
fialová					
FI1	červený	červený	červený	biely	biely
FI2	červený	červený	červený	biely	biely
FI3	červený	červený	biely	biely	biely
FI4	červený	červený	biely	biely	biely
hnedá					
HN1	červený	červený	červený	biely	biely
HN2	červený	červený	červený	biely	biely
HN3	červený	červený	červený	biely	biely
HN4	červený	červený	červený	biely	biely
HN5	červený	červený	červený	biely	biely
HN6	červený	červený	červený	biely	biely
HN7	červený	červený	červený	biely	biely
HN8	červený	červený	červený	biely	biely
HN9	červený	červený	červený	biely	biely
HN0	červený	červený	červený	biely	biely

## ODPORÚČANÉ ODTIENE PENETRAČNÝCH NÁTEROV WEBER 700 POD TENKOVRSŤOVÉ OMIETKY

FAREBNÝ ODTIEŇ	A	B	C	D	E
hnedá					
HN11	červený	červený	biely	biely	biely
HN12	červený	červený	červený	biely	biely
HN13	červený	červený	biely	biely	biely
HN14	červený	červený	biely	biely	biely
biela					
BI00	biely				
OK00	biely				
ZL00	biely				
SE00	biely				
MO00	biely				
CE00	biely				
FI00	biely				
HN00	biely				
BI1A	biely				

## DIZAJNOVÁ OMIETKA IMITUJÚCA VZHĽAD POHLADOVÉHO BETÓNU



Z dôvodu tlačiarenských techník sa môžu oproti originálu vyskytnúť nepatrné odchýlky vo farebnosti.

## VZORKOVNÍK ŠTRUKTÚR PRE TENKOVRSŤOVÉ OMIETKY

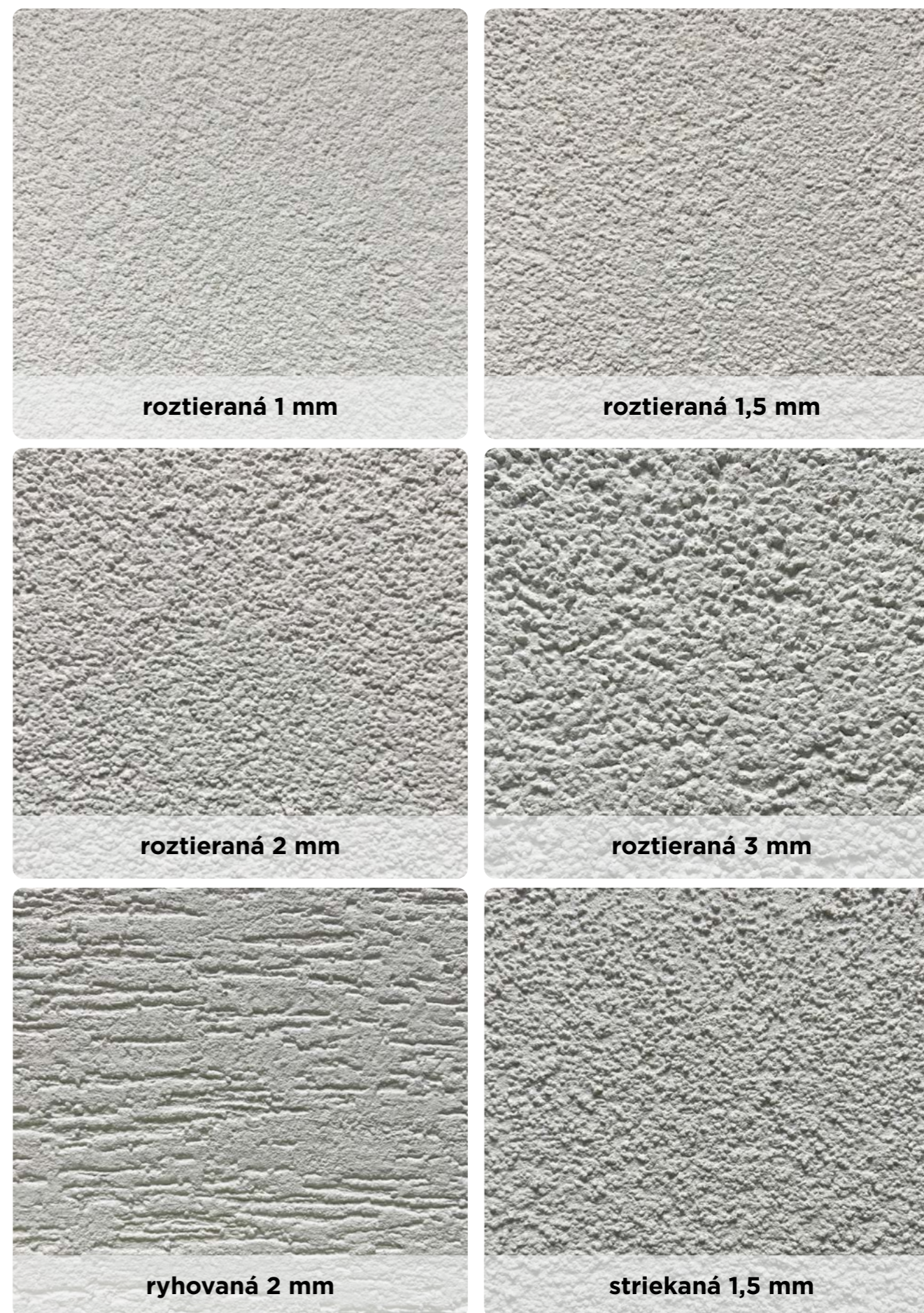

## VZORKOVNÍK DEKORATÍVNYCH OMIETOK WEBERPAS MARMOLIT

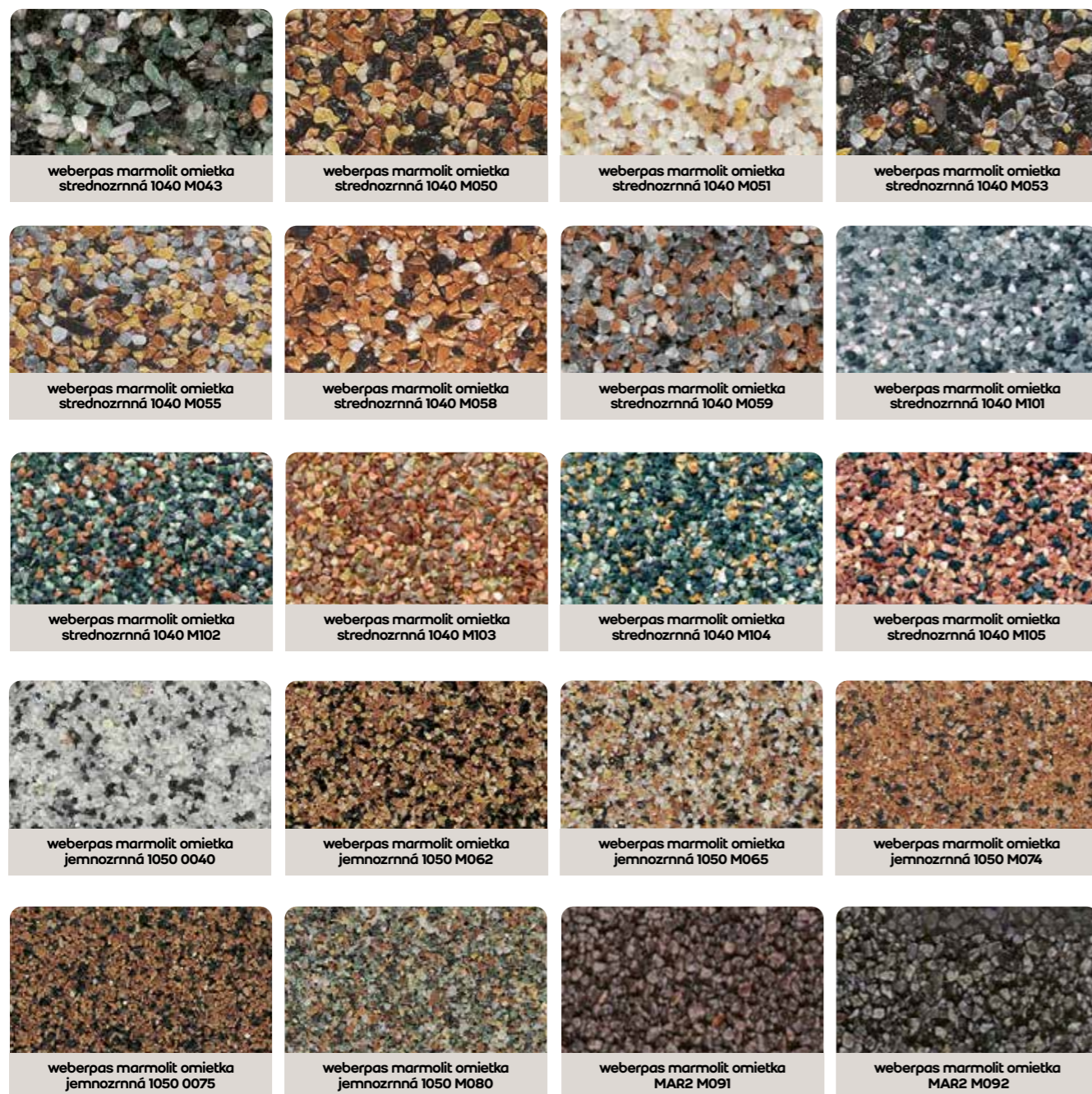

## VZORKOVNÍK DEKORATÍVNYCH OMIETOK WEBERPAS MOZAIKOVÁ OMIETKA

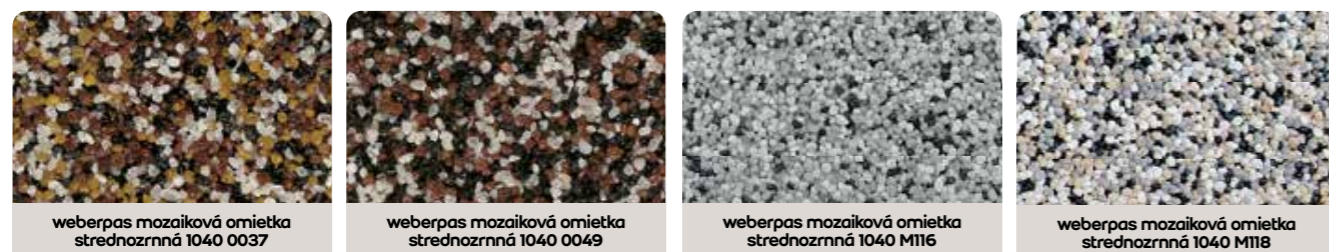

## VZORKOVNÍK OMIETOK SO VZHĽADOM TEHLY



## VZORKOVNÍK OMIETOK SO VZHĽADOM PIESKOVCA



## VZORKOVNÍK OMIETOK SO VZHĽADOM GRANITU

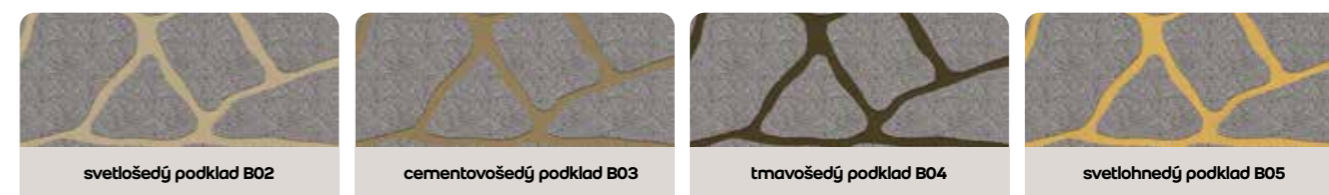

## VZORKOVNÍK OMIETOK S IMITÁCIOU TEXTÚRY DREVA



# VZORKOVNÍK FARIEB PRE FASÁDNE NÁTERY

Odtiene A	Odtiene B - E			
ZL1A HBW 62	ZL1B HBW 70	ZL1C HBW 73	ZL1D HBW 74	ZL1E HBW 75
ZL2A HBW 62	ZL2B HBW 66	ZL2C HBW 71	ZL2D HBW 74	ZL2E HBW 75
ZL3A HBW 49	ZL3B HBW 58	ZL3C HBW 66	ZL3D HBW 71	ZL3E HBW 74
ZL4A HBW 48	ZL4B HBW 56	ZL4C HBW 65	ZL4D HBW 71	ZL4E HBW 74
ZL5A HBW 51	ZL5B HBW 70	ZL5C HBW 66	ZL5D HBW 71	ZL5E HBW 74
OR1A HBW 46	OR1B HBW 66	OR1C HBW 65	OR1D HBW 71	OR1E HBW 74
OR2A HBW 31	OR2B HBW 40	OR2C HBW 53	OR2D HBW 64	OR2E HBW 70
OR3A HBW 31	OR3B HBW 43	OR3C HBW 55	OR3D HBW 66	OR3E HBW 72
OR4A HBW 40	OR4B HBW 48	OR4C HBW 59	OR4D HBW 67	OR4E HBW 73
OR5A HBW 30	OR5B HBW 40	OR5C HBW 50	OR5D HBW 61	OR5E HBW 69
OR6A HBW 25	OR6B HBW 34	OR6C HBW 46	OR6D HBW 57	OR6E HBW 66
OR7A HBW 21	OR7B HBW 30	OR7C HBW 43	OR7D HBW 56	OR7E HBW 66
OR8A HBW 19	OR8B HBW 29	OR8C HBW 41	OR8D HBW 53	OR8E HBW 63
OR9A HBW 31	OR9B HBW 41	OR9C HBW 55	OR9D	OR9E
CE1A HBW 22	CE1B HBW 30	CE1C HBW 40	CE1D HBW 52	CE1E HBW 62
CE2A HBW 21	CE2B HBW 31	CE2C HBW 42	CE2D HBW 54	CE2E HBW 64
CE3A HBW 15	CE3B HBW 20	CE3C HBW 33	CE3D HBW 48	CE3E HBW 62
CE4A HBW 12	CE4B HBW 26	CE4C HBW 38	CE4D HBW 50	CE4E HBW 61

# VZORKOVNÍK FARIEB PRE FASÁDNE NÁTERY

Odtiene A	Odtiene B - E			
CE5A HBW 10	CE5B HBW 15	CE5C HBW 27	CE5D HBW 42	CE5E HBW 59
CE6A HBW 15	CE6B HBW 26	CE6C HBW 37	CE6D HBW 51	CE6E HBW 62
CE7A HBW 14	CE7B HBW 20	CE7C HBW 31	CE7D HBW 44	CE7E HBW 57
CE8A HBW 11	CE8B HBW 17	CE8C HBW 26	CE8D HBW 40	CE8E HBW 54
FI1A HBW 9	FI1B HBW 14	FI1C HBW 27	FI1D HBW 45	FI1E HBW 60
FI2A HBW 16	FI2B HBW 23	FI2C HBW 34	FI2D HBW 47	FI2E HBW 57
FI3A HBW 20	FI3B HBW 41	FI3C HBW 55	FI3D HBW 65	FI3E HBW 72
FI4A HBW 23	FI4B HBW 38	FI4C HBW 54	FI4D HBW 65	FI4E HBW 71
HN1A HBW 21	HN1B HBW 32	HN1C HBW 46	HN1D HBW 59	HN1E HBW 66
HN2A HBW 14	HN2B HBW 22	HN2C HBW 34	HN2D HBW 49	HN2E HBW 61
HN3A HBW 15	HN3B HBW 22	HN3C HBW 35	HN3D HBW 50	HN3E HBW 62
HN4A HBW 9	HN4B HBW 15	HN4C HBW 26	HN4D HBW 41	HN4E HBW 54
HN5A HBW 13	HN5B HBW 21	HN5C HBW 33	HN5D HBW 47	HN5E HBW 57
HN6A HBW 16	HN6B HBW 24	HN6C HBW 36	HN6D HBW 49 TSR 47	HN6E HBW 61 TSR 59
HN7A HBW 21	HN7B HBW 31	HN7C HBW 42	HN7D HBW 56	HN7E HBW 66
HN8A HBW 13	HN8B HBW 24	HN8C HBW 36	HN8D HBW 51	HN8E HBW 63
HN9A HBW 11	HN9B HBW 17	HN9C HBW 27	HN9D HBW 41	HN9E HBW 54
HN0A HBW 15	HN0B HBW 26	HN0C HBW 40	HN0D HBW 54	HN0E HBW 64

HBW – stupeň svetelnej odrazivosti farebného odtieňa [%]

Odtieň nedodávame v náteroch: weberton silikátový weberton silikónový weberton aquaBalance

HBW – stupeň svetelnej odrazivosti farebného odtieňa [%]

Odtieň nedodávame v náteroch: weberton silikátový weberton silikónový weberton aquaBalance

# VZORKOVNÍK FARIEB PRE FASÁDNE NÁTERY

Odtiene A	Odtiene B - E			
HNI1A HBW 12	HNI1B HBW 22	HNI1C HBW 30	HNI1D HBW 49	HNI1E HBW 66
HNI2A HBW 12	HNI2B HBW 25	HNI2C HBW 32	HNI2D HBW 51	HNI2E HBW 68
HNI3A HBW 15	HNI3B HBW 20	HNI3C HBW 35 TSR 26	HNI3D HBW 54	HNI3E HBW 70
HNI4A HBW 17	HNI4B HBW 22	HNI4C HBW 36	HNI4D HBW 55	HNI4E HBW 71
OK1A HBW 34	OK1B HBW 44	OK1C HBW 56	OK1D HBW 65	OK1E HBW 71
OK2A HBW 25	OK2B HBW 37	OK2C HBW 49	OK2D HBW 60	OK2E HBW 69
OK3A HBW 22	OK3B HBW 35	OK3C HBW 47	OK3D HBW 60	OK3E HBW 69
OK4A HBW 32	OK4B HBW 44	OK4C HBW 44	OK4D HBW 67	OK4E HBW 72
ZE1A HBW 22	ZE1B HBW 35	ZE1C HBW 47	ZE1D HBW 60	ZE1E HBW 69
ZE2A HBW 40	ZE2B HBW 54	ZE2C HBW 64	ZE2D HBW 71	ZE2E HBW 73
ZE3A HBW 23	ZE3B HBW 35	ZE3C HBW 49	ZE3D HBW 61	ZE3E HBW 70
ZE4A HBW 37	ZE4B HBW 48	ZE4C HBW 61	ZE4D HBW 69	ZE4E HBW 74
ZE5A HBW 24	ZE5B HBW 35	ZE5C HBW 49	ZE5D HBW 62	ZE5E HBW 69
ZE6A HBW 25	ZE6B HBW 41	ZE6C HBW 54	ZE6D HBW 66	ZE6E HBW 72
ZE7A HBW 20	ZE7B HBW 31	ZE7C HBW 46	ZE7D HBW 59	ZE7E HBW 68
ZE8A HBW 20	ZE8B HBW 28	ZE8C HBW 42	ZE8D HBW 56	ZE8E HBW 66
ZE9A HBW 14	ZE9B HBW 30	ZE9C HBW 44	ZE9D HBW 59	ZE9E HBW 75
ZE0A HBW 25	ZE0B HBW 31	ZE0C HBW 48	ZE0D HBW 65	ZE0E HBW 77

# VZORKOVNÍK FARIEB PRE FASÁDNE NÁTERY

Odtiene A	Odtiene B - E			
MO1A HBW 26	MO1B HBW 43	MO1C HBW 51	MO1D HBW 59	MO1E HBW 65
MO2A HBW 39	MO2B HBW 51	MO2C HBW 62	MO2D HBW 69	MO2E HBW 73
MO3A HBW 35	MO3B HBW 42	MO3C HBW 50	MO3D HBW 58	MO3E HBW
MO4A HBW 28	MO4B HBW 36	MO4C HBW 45	MO4D HBW 54	MO4E HBW 62
MO5A HBW 29	MO5B HBW 42	MO5C HBW 51	MO5D HBW 57	MO5E HBW 64
MO6A HBW 14	MO6B HBW 32	MO6C HBW 47	MO6D HBW 60	MO6E HBW 68
MO7A HBW 19	MO7B HBW 26	MO7C HBW 35	MO7D HBW 44	MO7E HBW 53
MO8A HBW 11	MO8B HBW 22	MO8C HBW 36	MO8D HBW 50	MO8E HBW 63
MO9A HBW 14	MO9B HBW 20	MO9C HBW 28	MO9D HBW 47	MO9E HBW 65
SE1A HBW 20	SE1B HBW 27	SE1C HBW 37	SE1D HBW 46	SE1E HBW 55
SE2A HBW 10	SE2B HBW 19	SE2C HBW 31	SE2D HBW 47	SE2E HBW 59
SE3A HBW 11	SE3B HBW 20	SE3C HBW 33	SE3D HBW 49	SE3E HBW 61
SE4A HBW 7	SE4B HBW 15	SE4C HBW 25	SE4D HBW 40	SE4E HBW 54
SE5A HBW 8	SE5B HBW 15	SE5C HBW 25	SE5D HBW 40	SE5E HBW 53
SE6A HBW 9	SE6B HBW 27	SE6C HBW 40	SE6D HBW 57	SE6E HBW 74
SE7A HBW 9	SE7B HBW 15	SE7C HBW 21	SE7D HBW 32	SE7E HBW 48
SE8A HBW 7	SE8B HBW 17	SE8C HBW 35	SE8D HBW 54	SE8E HBW 67
SE9A HBW 7	SE9B HBW 16	SE9C HBW 32	SE9D HBW 52	SE9E HBW 67

HBW – stupeň svetelnej odrazivosti farebného odtieňa [%]

Odtieň nedodávame v náteroch: weberton silikátový weberton silikónový weberton aquaBalance

HBW – stupeň svetelnej odrazivosti farebného odtieňa [%]

Odtieň nedodávame v náteroch: weberton silikátový weberton silikónový weberton aquaBalance

## VZORKOVNÍK FARIEB PRE FASÁDNE NÁTERY

Odtiene A-B	Odtiene C-E			
SE0A HBW 8	SE0B HBW 17	SE0C HBW 34	SE0D HBW 54	SE0E HBW 63
SE11A HBW 8	SE11B HBW 17	SE11C HBW 33	SE11D HBW 43	SE11E HBW 59
SE12A HBW 9	SE12B HBW 19	SE12C HBW 36	SE12D HBW 55	SE12E HBW 64
		BI00 HBW 76	ZL00 HBW 78	OK00 HBW 75
		CE00 HBW 74	FI00 HBW 73	HN00 HBW 75
		ZE00 HBW 74	MO00 HBW 70	SE00 HBW 71

HBW – stupeň svetelnej odrazivosti farebného odtieňa [%]

Odtieň nedodávame v náteroch: weberton silikátový weberton silikónový weberton aquaBalance

## FAREBNÉ ODTIENE ŠPÁROVACÍCH HMÔT WEBERCOLOR PREMIUM A SILIKÓNOVÝCH TMELOV WEBERCOLOR SILIKÓN

Anthracite	Cement	Marble
White	Begie	Nutt
Chest nut	Coffe	Egypt
Brick	Honey	Sesame
	Transparent iba weber color silikón	

HBW – stupeň svetelnej odrazivosti farebného odtieňa [%]

Odtieň nedodávame v náteroch: weberton silikátový weberton silikónový weberton aquaBalance

## KONTAKTY

### Centrála Weber

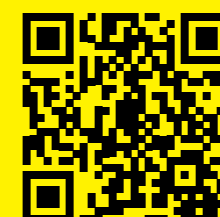

Saint-Gobain Construction  
Products, s.r.o., Weber  
Stará Vajnorská 139  
831 04 Bratislava

info@sk.weber  
objednavky@sk.weber

### Zákaznícke centrum



**Zákaznícke centrum vám ochotne pomôže v týchto oblastiach:**

- ✓ Aktuálny stav objednávky
- ✓ Aktuálny stav zásielky
- ✓ Termín doručenia zásielky
- ✓ Fakturácia
- ✓ Dodanie vzoriek

### Obchodno-technickí poradcovia



**S čím vám náš obchodno-technický poradca môže poradiť?**

- ✓ Spracovanie cenovej ponuky a kalkulácie
- ✓ Návšteva obchodno-technického poradcu priamo na stavbe
- ✓ Zaslanie vzoriek výrobkov a propagačných materiálov
- ✓ Sprostredkovanie návštevy nášho špecialistu ku konkrétnemu problému

### Projektoví špecialisti



**Potrebujete poradiť? Sme tu pre vás:**

- ✓ Poradenstvo a servis pre architektov a investorov
- ✓ Návrh a špecifikácia projektových riešení
- ✓ Školenia a prezentácie



# TECHNICKÉ PORADENSTVO

Zistite odpovede na vaše otázky ihneď, a to vďaka rýchlemu odbornému poradenstvu Weber. Využite chat na webe [www.sk.weber](http://www.sk.weber) alebo získajte odpoveď telefonicky či mailom.

[poradenstvo@sk.weber](mailto:poradenstvo@sk.weber)

0800 139 139



Neviete si rady?  
Na to sme tu!  
Vyplňte krátky  
formulár a my  
vám navrhne  
to najlepšie riešenie  
pre váš projekt.

## S čím vám náš špecialista môže pomôcť?

- » Návrh a výber vhodného produktu či systému
- » Skladba materiálov zatepľovacieho systému
- » Rozdelenie a vhodnosť použitia tenkovrstvových omietok
- » Poradenstvo v oblasti fasádnych lepidiel v závislosti od druhu izolantu
- » Poradenstvo v oblasti rekonštrukcie a opráv starších objektov
- » Informácie k produktom slúžiacim na vyrovnávanie podláh v interiéri
- » Usmernenie pri výbere vhodného lepidla na obklady a dlažby
- » Konzultácia ohľadom vhodných riešení povrchových úprav nezateplených budov
- » Výber omietky, lepidla a ďalších suchých hmôt Weber pre váš objekt
- » Preverenie dostupnosti požadovaného materiálu
- » Sprostredkovanie cenovej ponuky
- » Odporúčanie postupu realizácie či realizačných firiem v okolí stavby



**SAINT-GOBAIN CONSTRUCTION  
PRODUCTS, s.r.o.**

Stará Vajnorská 139  
831 04 • Bratislava

[info@sk.weber](mailto:info@sk.weber)  
[www.sk.weber](http://www.sk.weber)